

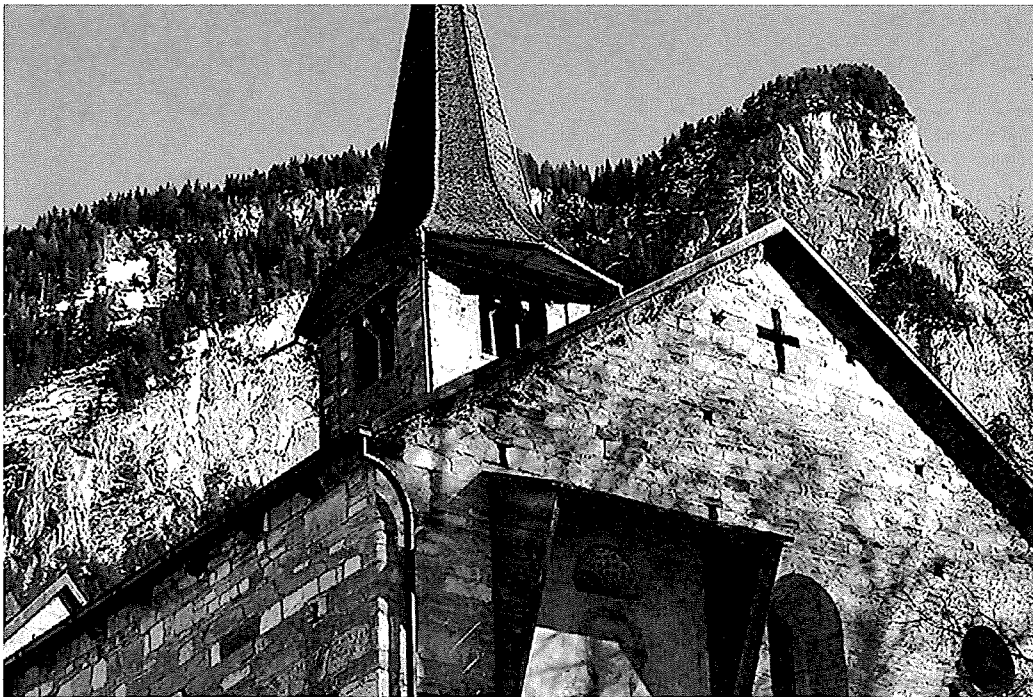

Gemeinde Zillis-Reischen

Jahresrechnung 2021



Gemeindeversammlung 10.6.2022

Aufgrund der neuen Rechnungslegung mit HRM2 ist die Jahresrechnung sehr umfangreich. Der Vorstand hat sich daher entschieden, der Bevölkerung eine Kurzfassung abzugeben. Ausführliche und detaillierte Jahresrechnungen 2021 können bei der Kanzlei bestellt (081 661 13 83) und abgeholt werden oder auf der Homepage www.zillis-reischen.ch/verwaltung/jahresrechnungen eingesehen werden.

Erfolgsrechnung

Gemeinde Zillis-Reischen
Buchungsperiode 2021

Einwohnergemeinde	Rechnung 2021		Budget 2021		Rechnung 2020	
	Aufwand	Ertrag	Aufwand	Ertrag	Aufwand	Ertrag
Einwohnergemeinde	5'223'824.42	5'223'824.42	4'809'122	4'759'606 49'516	5'393'795.93	5'393'795.93
0 ALLGEMEINE VERWALTUNG	588'749.30	166'415.49 422'333.81	634'880	176'200 458'680	730'624.32	169'268.82 561'355.50
1 ÖFFENTLICHE ORDNUNG UND SICHERHEIT, VERTEIDIGUNG	81'573.74	19'547.50 62'026.24	41'300	19'200 22'100	88'826.93	19'540.80 69'286.13
2 BILDUNG	1'088'039.09	233'900.70 854'138.39	1'155'289	245'800 909'489	1'283'805.70	249'315.00 1'034'490.70
3 KULTUR, SPORT UND FREIZEIT, KIRCHE	248'557.67	97'248.57 151'309.10	234'024	127'500 106'524	197'728.00	108'854.34 88'873.66
4 GESUNDHEIT	243'813.94	2'022.80 241'791.14	202'500	0 202'500	223'067.72	4'656.30 218'411.42
5 SOZIALE SICHERHEIT	116'036.70	24'145.30 91'891.40	137'600	0 137'600	121'840.70	23'410.10 98'430.60
6 VERKEHR	535'681.70	30.00 535'651.70	254'000	500 253'500	266'210.34	360.95 265'849.39
7 UMWELTSCHUTZ UND RAUMORDNUNG	480'682.81	268'449.13 212'233.68	498'759	277'953 220'806	449'327.33	269'474.60 179'852.73
8 VOLKSWIRTSCHAFT	923'526.82	708'473.68 215'053.14	1'182'170	696'973 485'197	1'096'969.07	815'647.24 281'321.83
9 FINANZEN UND STEUERN	917'162.65 2'786'428.60	3'703'591.25	468'600 2'746'880	3'215'480	935'395.82 2'797'871.96	3'733'267.78

Erfolgsrechnung

Gemeinde Zillis-Reischen
Buchungsperiode 2021

Einwohnergemeinde	Rechnung 2021		Budget 2021		Rechnung 2020	
	Aufwand	Ertrag	Aufwand	Ertrag	Aufwand	Ertrag
0 ALLGEMEINE VERWALTUNG	588'749.30	166'415.49	634'880	176'200	730'624.32	169'268.82
01 Legislative und Exekutive	113'518.80		122'250		92'598.90	
0110 Legislative	34'331.50		35'250		16'090.85	
3000.00 Löhne, Tag- und Sitzungsgelder an Behörden und Kommissionen	3'037.00		5'000		1'762.50	
3050.00 AG-Beiträge AHV, IV, EO, ALV, Verwaltungskosten	0.00		250		0.00	
3099.00 Übriger Personalaufwand	300.00		500		197.40	
3100.00 Betriebs-, Verbrauchs-, Büromat., Drucksachen, Publi	4'652.35		5'500		4'942.85	
3130.00 Dienstleistungen Dritter und Honorare	5'923.50		6'000		5'923.50	
3132.00 Honorare externe Berater, Gutachter, Fachexperten etc.	20'418.65		18'000		3'264.60	
0120 Exekutive	79'187.30		87'000		76'508.05	
3000.00 Löhne, Tag- und Sitzungsgelder an Behörden und Kommissionen	63'360.40		69'000		65'533.05	
3050.00 AG-Beiträge AHV, IV, EO, ALV, Verwaltungskosten	5'234.10		3'000		5'164.50	
3052.00 AG-Beiträge an Pensionskassen	2'474.40		2'000		2'659.15	
3053.00 AG-Beiträge an Unfallversicherungen und Krankentaggeld	329.70		300		334.80	
3099.00 Übriger Personalaufwand	217.70		2'200		0.00	
3100.00 Büromaterial, Drucksachen	74.00		500		74.00	
3132.00 Honorare externe Berater, Gutachter, Fachexperten etc.	144.20		2'000		72.10	
3170.00 Reisekosten und Spesen	7'352.80		8'000		2'670.45	
02 Allgemeine Dienste	475'230.50	166'415.49	512'630	176'200	638'025.42	169'268.82
0210 Gemeindeverwaltung	318'959.32	44'737.09	330'300	42'900	279'707.52	48'902.47
3010.00 Löhne des Verwaltungs- und Betriebspersonals	178'514.95		177'000		175'479.95	
3040.00 Kinder- und Ausbildungszulagen (BeSoz)	1'584.00		4'000		3'124.00	
3050.00 AG-Beiträge AHV, IV, EO, ALV, Verwaltungskosten	14'747.15		15'000		14'745.80	
3052.00 AG-Beiträge an Pensionskassen	9'737.40		12'000		17'476.90	
3053.00 AG-Beiträge an Unfallversicherungen und Krankentaggeld	1'824.30		2'300		1'797.30	
3090.00 Aus- und Weiterbildung des Personals	0.00		100		0.00	
3099.00 Übriger Personalaufwand	203.00		100		185.50	
3100.00 Büromaterial	1'345.45		3'000		2'493.20	
3110.00 Büromöbel und -geräte	2'001.55		3'000		2'731.35	
3130.00 Porti, Telefon, PC-/Bankspesen	12'870.09		11'000		10'092.69	
3130.01 Dienstleistungen Dritter	37'013.90		49'000		6'531.60	
3132.01 Honorare externe Berater, Gutachter etc.	16'645.75		13'000		8'316.80	
3133.00 Informatik-Nutzungsaufwand	26'942.23		25'000		15'038.93	
3134.00 Sachversicherungsprämien	7'623.20		6'000		7'057.20	
3150.00 Unterhalt Büromöbel + -geräte	0.00		500		620.35	
3170.00 Reisekosten und Spesen	0.00		100		0.00	
3181.00 Tatsächliche Forderungsverlust	0.00		500		4'670.15	
3611.01 Entschädigungen an Kanton	4'371.10		3'500		4'774.45	
3612.00 Entschädigungen an Gemeinden und Gemeindezweckverbände	125.25		1'700		1'021.35	
3636.00 Beiträge priv. Organisationen ohne Erwerbszweck	410.00		500		550.00	
3910.00 Interne Verrechnung von Dienstleistungen	3'000.00		3'000		3'000.00	
4210.00 Gebühren für Amtshandlungen		13'728.95		11'000		17'204.17
4260.00 Rückerstattungen Dritter		1'663.60		2'500		2'613.30
4419.00 Übrige realisierte Gewinne aus Finanzvermögen		500.74		100		13.00-
4611.00 Verwaltungskostenbeitrag für AHV-Zweigstelle		866.80		800		875.20
4611.01 Entschädigungen vom Kanton		1'212.10		1'000		860.85
4611.02 Andere Inkassoprovision		0.00		100		0.00
4612.00 Einzugsprovision Kirchensteuer		1'864.90		1'500		1'961.95
4612.01 Entschädigungen von Gemeinden und Gemeindezweckverbände		6'000.00		6'500		6'000.00
4635.00 Beiträge von privaten Unternehmen Viamala Tourismus		2'400.00		2'900		2'900.00
4910.00 Interne Verrechnung von Dienstleistungen		16'500.00		16'500		16'500.00
0211 Steuerallianz	114'053.20	114'053.20	114'000	114'000	113'166.35	113'166.35
3010.00 Löhne des Verwaltungs- und Betriebspersonals	88'581.95		88'600		88'581.95	
3050.00 AG-Beiträge AHV, IV, EO, ALV, Verwaltungskosten	7'317.70		7'000		7'295.60	
3052.00 AG-Beiträge an Pensionskassen	6'565.20		7'000		6'615.45	

Erfolgsrechnung

Gemeinde Zillis-Reischen
Buchungsperiode 2021

Einwohnergemeinde	Rechnung 2021		Budget 2021		Rechnung 2020	
	Aufwand	Ertrag	Aufwand	Ertrag	Aufwand	Ertrag
3053.00 AG-Beiträge an Unfallversicherungen und Krankentaggeld	787.75		600		787.75	
3099.00 Übriger Personalaufwand	80.00		500		40.00	
3100.00 Büromaterial	767.80		500		194.30	
3120.00 Ver- und Entsorgung Liegenschaften	265.80		300		263.10	
3130.00 Porti, Telefon	1'487.00		1'300		1'188.20	
3130.01 Rechnungsführung	500.00		500		500.00	
3910.00 Interne Verrechnung von Dienstleistungen	500.00		500		500.00	
3920.00 Interne Verrechnung von Pacht, Mieten, Benützungskosten, Fah	7'200.00		7'200		7'200.00	
4611.00 Entschädigungen vom Kanton		112'920.00		108'000		111'240.00
4612.00 Entschädigungen von Gemeinden und Gemeindezweckverbände		1'133.20		6'000		1'926.35
0220 Bauverwaltung			5'000		8'525.70	
3132.00 Honorare externe Berater, Gutachter, Fachexperten etc.	0.00		5'000		8'525.70	
0260 Region	10'887.00		12'230		9'836.00	
3612.00 Entschädigung Region Viamala Verwaltungskosten	10'887.00		12'230		9'836.00	
0290 Verwaltungsliegenschaften	31'330.98	7'625.20	51'100	19'300	226'789.85	7'200.00
3010.00 Löhne des Verwaltungs- und Betriebspersonals	3'000.00		3'000		3'000.00	
3050.00 AG-Beiträge AHV, IV, EO, ALV, Verwaltungskosten	247.80		250		247.20	
3053.00 AG-Beiträge an Unfallversicherungen	7.20		50		7.20	
3120.00 Ver- und Entsorgung Liegenschaften	3'232.35		6'000		3'031.35	
3134.00 Sachversicherungsprämien	1'902.65		4'500		4'842.75	
3144.00 Unterhalt Hochbauten, Gebäude	19'033.65		26'000		25'450.75	
3300.00 Ordentliche Abschreibungen Sachanlagen VV	737.95		7'800		182'742.80	
3612.00 Entschädigung an Forst-Werk	169.38		500		4'467.80	
3910.00 Interne Verrechnung von Dienstleistungen	3'000.00		3'000		3'000.00	
4470.00 Mieteinnahmen		425.20		100		0.00
4920.00 Interne Verrechnung von Pacht, Mieten, Benützungskosten, Fah		7'200.00		19'200		7'200.00
1 ÖFFENTLICHE ORDNUNG UND SICHERHEIT, VERTEIDIGUNG	81'573.74	19'547.50	41'300	19'200	88'826.93	19'540.80
14 Allgemeines Rechtswesen	7'356.00	4'561.00	7'000		57'837.02	3'165.00
1400 Allgemeines Rechtswesen (allgemein)	7'356.00	4'561.00	7'000		57'837.02	3'165.00
3611.00 Gebäudeschätzungen	0.00		500		0.00	
3612.01 Grundbuch Gemeindebeitrag	0.00		0		53'364.02	
3612.02 Zivilstandsamt Gemeindebeitrag	7'356.00		5'000		4'501.00	
3612.03 Betreibungs- + Konkursamt Gemeindebeitrag	0.00		1'500		28.00-	
4612.03 Betreibungs- und Konkursamt		4'561.00		0		3'165.00
15 Feuerwehr	29'788.00	13'086.50	27'800	13'100	26'538.40	10'187.40
1500 Feuerwehr	29'788.00	13'086.50	27'800	13'100	26'538.40	10'187.40
3120.00 Ver- und Entsorgung Liegenschaften Verwaltungsvermögen	299.15		0		289.55	
3130.00 Dienstleistungen Dritter	3'933.85		1'800		693.85	
3612.00 Anteil Feuerwehrverband	25'555.00		26'000		25'555.00	
4200.00 Ersatzabgaben		13'086.50		13'000		10'187.40
4270.00 Bussen		0.00		100		0.00
16 Verteidigung	44'429.74	1'900.00	6'500	6'100	4'451.51	6'188.40
1610 Schiesswesen	40'490.00	1'900.00	1'600	1'600		1'900.00
3130.00 Unterhalt Schiessstand	0.00		1'000		0.00	
3636.00 Beitrag an OP-Pflichtschützen	490.00		600		0.00	
3660.00 Ordentliche Abschreibungen Investitionsbeiträge	40'000.00		0		0.00	
4612.00 Entschädigung von Gemeinden und Gemeindezweckverbände		0.00		1'600		0.00
4632.00 Beiträge von Gemeinden und Gemeindezweckverbänden		1'900.00		0		1'900.00
1620 Zivilschutz (allgemein)	3'939.74		4'900	4'500	4'451.51	4'288.40
3120.00 Ver- und Entsorgung Liegenschaften VV	52.05		100		69.30	
3611.00 Entschädigungen an Kanton Aus- und Weiterbildung	3'812.40		4'500		4'288.40	
3612.00 Entschädigungen Forst-Werk	75.29		300		93.81	

Erfolgsrechnung

Gemeinde Zillis-Reischen
Buchungsperiode 2021

Einwohnergemeinde	Rechnung 2021		Budget 2021		Rechnung 2020	
	Aufwand	Ertrag	Aufwand	Ertrag	Aufwand	Ertrag
4501.00 Entnahmen aus Fonds des Fremdkapitals		0.00		4'500		4'288.40
2 BILDUNG	1'088'039.09	233'900.70	1'155'289	245'800	1'283'805.70	249'315.00
21 Obligatorische Schule	1'088'039.09	233'900.70	1'155'289	245'800	1'283'805.70	249'315.00
2130 Volksschule (Kindergarten/ Primarschule/Oberstufe)	738'773.40		753'000		734'393.71	
3612.00 Beitrag SVS	738'773.40		753'000		734'393.71	
2140 Musikschulen	9'123.05		14'000		9'293.85	
3612.00 Regionale Musikschule	9'123.05		14'000		9'293.85	
2170 Schulliegenschaften im Miteigentum	286'153.44	197'001.70	288'778	196'300	316'894.74	200'231.60
3010.00 Löhne des Verwaltungs- und Betriebspersonals	138'386.95		135'000		133'293.95	
3040.00 Kinder- und Ausbildungszulagen	2'640.00		2'640		3'090.00	
3050.00 AG-Beiträge AHV, IV, EO, ALV, Verwaltungskosten	11'126.05		10'800		11'015.05	
3052.00 AG-Beiträge an Pensionskassen	7'767.00		7'000		7'599.00	
3053.00 AG-Beiträge an Unfallversicherungen und Krankentaggeld	1'010.05		1'000		897.20	
3099.00 Übriger Personalaufwand	867.00		3'000		841.85	
3100.00 Betriebs- und Verbrauchsmat	7'956.25		9'000		7'443.00	
3110.00 Anschaffungen Mobiliar, Maschinen und Fahrzeuge	1'906.25		2'000		818.25	
3120.00 Ver- und Entsorgung Liegenschaften	15'079.55		13'000		13'766.25	
3134.00 Sachversicherungsprämien	4'852.80		6'000		3'772.75	
3140.00 Unterhalt an Grundstücken	83.15		2'000		0.00	
3144.00 Unterhalt Hochbauten, Gebäude	10'667.65		15'000		14'597.90	
3151.00 Unterhalt Apparate, Maschinen, Geräte, Fahrzeuge, Werkzeuge	16'977.15		4'500		5'737.40	
3300.00 Ordentliche Abschreibungen Sachanlagen Verwaltungsvermögen	0.00		1'580		47'402.90	
3612.00 Entschädigungen an Forst-Werk	1'576.09		11'000		1'361.74	
3660.00 Ordentliche Abschreibungen Investitionsbeiträge	53'257.50		53'258		53'257.50	
3920.00 Interne Verrechnung Miete Kindergarten	12'000.00		12'000		12'000.00	
4260.00 Rückerstattungen Dritter		5'038.55		100		600.00
4470.00 Miete SVS Schulverband Schams Oberstufe		149'700.00		155'000		157'290.00
4470.01 Miete SVS Schulverband Schams Kindergarten		23'000.00		23'000		23'000.00
4472.00 Vergütung für Benützungen Liegenschaften VV		0.00		200		600.10
4612.00 Entschädigungen von Gemeinden und Gemeindezweckverbände		5'263.15		4'000		4'741.50
4910.00 Interne Verrechnung von Dienstleistungen		14'000.00		14'000		14'000.00
2171 Schulliegenschaften im Alleineigentum	13'635.05	12'000.00	56'151	12'000	182'449.75	12'000.00
3134.00 Sachversicherungsprämien	0.00		0		1'648.20	
3144.00 Unterhalt Hochbauten, Gebäude	13'635.05		25'000		5'763.30	
3144.01 Unterhalt Hochbauten, Gebäude im Miteigentum	0.00		0		19'282.00	
3300.00 Ordentliche Abschreibungen Sachanlagen VV	0.00		31'151		155'756.25	
4920.00 Interne Verrechnung Miete Kindergarten		12'000.00		12'000		12'000.00
2180 Tagesbetreuung	40'354.15	24'899.00	43'360	37'500	40'773.65	37'083.40
3010.00 Löhne des Verwaltungs- und Betriebspersonals	15'778.00		16'000		16'284.00	
3050.00 AG-Beiträge AHV, IV, EO, ALV, Verwaltungskosten	1'303.40		1'200		1'341.05	
3053.00 AG-Beiträge an Unfallversicherungen	140.20		100		144.70	
3101.00 Betriebs-, Verbrauchsmaterial	280.70		600		380.60	
3105.00 Lebensmittel	6'018.25		9'000		6'668.45	
3109.00 Übriger Material- und Warenaufwand	912.35		0		0.00	
3111.00 Maschinen, Geräte + Fahrzeuge	0.00		500		202.05	
3120.00 Ver- und Entsorgung Liegenschaften VV	2'873.25		0		2'744.80	
3130.00 Dienstleistungen Dritter	88.00		3'000		48.00	
3160.00 Miete Liegenschaften	12'960.00		12'960		12'960.00	
4250.00 Verkäufe		3'104.00		8'500		3'491.00
4260.00 Rückerstattungen Dritter		0.00		0		1'862.40
4612.00 Entschädigungen von Gemeinden und Gemeindezweckverbände		21'795.00		29'000		31'730.00

Erfolgsrechnung

Gemeinde Zillis-Reischen
Buchungsperiode 2021

Einwohnergemeinde	Rechnung 2021		Budget 2021		Rechnung 2020	
	Aufwand	Ertrag	Aufwand	Ertrag	Aufwand	Ertrag
3 KULTUR, SPORT UND FREIZEIT, KIRCHE	248'557.67	97'248.57	234'024	127'500	197'728.00	108'854.34
31 Kulturerbe	163'913.15	94'898.57	187'324	127'500	135'974.02	108'854.34
3110 Ausstellung Kirche Zillis	163'913.15	94'898.57	187'324	127'500	135'974.02	108'854.34
3010.00 Löhne des Verwaltungs- und Betriebspersonals	75'302.00		70'000		75'325.40	
3050.00 AG-Beiträge AHV, IV, EO, ALV, Verwaltungskosten	5'551.50		5'000		5'610.60	
3053.00 AG-Beiträge an Unfallversicherungen und Krankentaggeld	1'107.15		900		1'113.75	
3099.00 Übriger Personalaufwand	80.00		200	0.45		
3100.00 Bücher, Ansichtskarten	2'304.80		7'300		3'962.65	
3101.00 Betriebs-, Verbrauchsmaterial	870.65		1'500		1'597.50	
3105.00 Einkauf Lebensmittel	3'064.85		1'500		2'754.70	
3110.00 Büromöbel und Geräte	46'453.75		56'700		2'965.10	
3120.00 Ver- und Entsorgung Liegenschaften VV	1'442.60		1'800		1'568.90	
3130.00 Telefon, Porti, Drucksachen	437.67		2'500		826.07	
3130.01 Dienstleistungen Dritter	1'606.60		2'300		3'715.05	
3144.00 Unterhalt Hochbauten, Gebäude	1'067.53		2'000		2'560.85	
3150.00 Unterhalt Büromöbel und -geräte	0.00		4'500		9'348.95	
3300.00 Ordentliche Abschreibungen Sachanlagen VV	22'624.05		22'624		22'624.05	
3636.00 Beiträge an Kirchengemeinde und Stiftung	0.00		6'500		0.00	
3910.00 Interne Verrechnung von Dienstleistungen	2'000.00		2'000		2'000.00	
4240.01 Eintritte		65'266.77		65'000		60'771.89
4240.03 Eintritte Euro		1'433.73		19'000		6'359.08
4250.00 Verkäufe Kiosk		4'389.20		2'000		4'174.10
4250.01 Verkäufe Kiosk Euro		0.00		500		8.97
4250.02 Verkäufe Bücher		15'066.20		10'000		11'837.00
4250.03 Verkäufe Bücher Euro		0.00		2'000		74.30
4631.00 Beiträge vom Kanton		4'000.00		4'000		25'629.00
4636.00 Beiträge von privaten Organisationen ohne Erwerbszweck		4'742.67		25'000		0.00
32 Kultur, übrige	11'330.00		7'700		6'320.00	
3290 Kultur, übriges	11'330.00		7'700		6'320.00	
3612.00 Entschädigungen Forst Werk	0.00		500		0.00	
3612.01 Entschädigung Region Viamala Kulturstelle Viamala	0.00		200		0.00	
3636.00 Beiträge priv. Organisationen ohne Erwerbszweck	11'330.00		7'000		6'320.00	
34 Sport und Freizeit	70'352.07	2'350.00	33'500		51'204.58	
3410 Sport	1'500.00		2'500		400.00	
3636.00 Beiträge an Sportvereine	1'500.00		2'500		400.00	
3420 Freizeit	68'852.07	2'350.00	31'000		50'804.58	
3130.00 Dienstleistungen Dritter	6'637.35		6'000		3'981.35	
3140.00 Unterhalt, Signalisation	0.00		1'000		450.65	
3141.00 Unterhalt Strassen / Verkehrswege	570.00		3'000		959.40	
3143.00 Unterhalt Sportplatz	0.00		2'000		0.00	
3612.00 Entschädigung Forst-Werk	21'670.65		19'000		28'612.08	
3612.01 Regiona Viamala Interrg. Spluga	575.00		0		0.00	
3635.02 Unterhalt Veia Traversina	39'399.07		0		16'801.10	
4612.00 Entschädigungen von Gemeinden und Gemeindefzweckverbände		2'350.00		0		0.00
35 Kirchen und religiöse Angelegenheiten	2'962.45		5'500		4'229.40	
3500 Kirchen und religiöse Angelegenheiten	2'962.45		5'500		4'229.40	
3144.00 Unterhalt Kirchtum, Turmuhr, Glockenanlage	962.45		3'000		2'229.40	
3612.00 Entschädigung Forst-Werk	0.00		500		0.00	
3910.00 Interne Verrechnung von Dienstleistungen	2'000.00		2'000		2'000.00	

Erfolgsrechnung

Gemeinde Zillis-Reischen
Buchungsperiode 2021

Einwohnergemeinde	Rechnung 2021		Budget 2021		Rechnung 2020	
	Aufwand	Ertrag	Aufwand	Ertrag	Aufwand	Ertrag
4 GESUNDHEIT	243'813.94	2'022.80	202'500		223'067.72	4'656.30
41 Spitäler, Kranken- und Pflegeheime	207'227.39		171'000		186'903.71	
4110 Spitäler	80'641.74		76'000		68'174.41	
3612.00 Defizitbeitrag Spital Thusis	47'923.10		46'900		29'119.18	
3612.01 GWL Spital Thusis	2'901.36		4'100		3'927.11	
3612.10 Fallbeiträge	29'817.28		25'000		35'128.12	
4120 Kranken-, Alters- und Pflegeheime	126'585.65		95'000		118'729.30	
3140.00 Unterhalt an Grundstücken	871.05		16'000		0.00	
3612.00 Pflegeheim Glienda	70'117.55		45'000		61'750.40	
3612.01 Pflegeheim St. Martin Cazis	7'745.70		15'000		3'483.90	
3612.02 Pflegeheim Fürstenaubruck	0.00		7'000		17'513.70	
Beiträge						
3612.03 Pflegeheim Thusis	1'037.25		0		1'542.00	
3612.04 Alterssiedlung Bodmer	895.05		0		0.00	
3660.00 Ordentliche Abschreibungen	45'919.05		12'000		34'439.30	
Investitionsbeiträge						
42 Ambulante Krankenpflege	36'572.95	2'022.80	31'300		36'164.01	4'656.30
4210 Ambulante Krankenpflege	36'572.95	2'022.80	31'300		36'164.01	4'656.30
3116.00 First Responder	2'638.05		1'300		5'996.37	
3612.01 Beitrag Hauspflege Spitex	33'934.90		30'000		30'167.64	
4260.00 Rückerstattungen Dritter		2'022.80		0		4'656.30
43 Gesundheitsprävention			100			
4330 Schulgesundheitsdienst			100			
3136.00 Schulärztlicher Dienst	0.00		100		0.00	
49 Gesundheitswesen, übriges	13.60		100			
4900 Gesundheitswesen, übriges	13.60		100			
3130.00 Dienstleistungen Dritter	13.60		100		0.00	
5 SOZIALE SICHERHEIT	116'036.70	24'145.30	137'600		121'840.70	23'410.10
54 Familie und Jugend	5'754.75		10'100		7'800.00	
5430 Alimentenbevorschussung und -inkasso			500			
3637.00 Alimentenbevorschussung	0.00		500		0.00	
5440 Jugendschutz (allgemein)	4'945.45		8'000		8'000.00	
3632.00 Jugendarbeit Andeer	4'945.45		8'000		8'000.00	
5451 Kinderkrippen und Kinderhorte	809.30		1'600		200.00-	
3611.00 Entschädigung an Kanton	359.30		600		200.00-	
Familienergänzende Kinderbetr.						
3635.00 Kinderkrippen Beiträge	450.00		1'000		0.00	
57 Sozialhilfe und Asylwesen	110'281.95	24'145.30	127'500		114'040.70	23'410.10
5720 Gesetzliche wirtschaftliche Hilfe	108'810.70	24'145.30	110'000		112'743.25	23'410.10
3612.00 Region Viamala	25'775.00		35'000		37'073.95	
Berufsbeistandschaft						
3631.00 Beiträge an Kanton	14'551.20		15'000		16'367.25	
3637.00 Unterstützungsbeiträge	68'484.50		60'000		59'302.05	
Einwohner Gemeinde						
4260.00 Rückerstattungen Dritter		24'145.30		0		23'410.10
5730 Asylwesen	1'471.25		800		1'297.45	
3631.00 Kantonsbeitrag an	1'471.25		800		1'297.45	
Integrationsförderung						
5790 Fürsorge, übriges			16'700			
3611.00 Entschädigungen an Kanton	0.00		2'600		0.00	
3612.00 Entschädigung an regionalen	0.00		13'600		0.00	
Sozialdienst						
3636.00 Diverse Beiträge	0.00		500		0.00	

Erfolgsrechnung

Gemeinde Zillis-Reischen
Buchungsperiode 2021

Einwohnergemeinde	Rechnung 2021		Budget 2021		Rechnung 2020	
	Aufwand	Ertrag	Aufwand	Ertrag	Aufwand	Ertrag
6 VERKEHR	535'681.70	30.00	254'000	500	266'210.34	360.95
61 Strassenverkehr	531'851.70	30.00	250'500	500	263'613.34	360.95
6150 Gemeindestrassen	531'851.70	30.00	250'500	500	263'613.34	360.95
3101.00 Betriebs-, Verbrauchsmaterial	308.20		500		53.30	
3120.00 Strassenbeleuchtung	2'013.80		2'500		1'653.95	
3140.02 Unterhalt Parkplätze	4'797.70		6'000		4'518.40	
3141.00 Winterdienst	22'515.25		18'000		14'974.00	
3141.01 Strassenreinigung	575.50		2'500		1'664.20	
3141.02 Allg. Unterhalt	45'713.25		15'000		20'216.90	
3141.03 Strassenbeleuchtung	11'177.75		20'000		42'543.70	
3141.04 Strassenmarkierung + -signale	2'955.75		6'000		5'993.60	
3300.00 Ordentliche Abschreibungen Sachanlagen Verwaltungsvermögen	351'312.65		89'000		89'323.55	
3612.00 Entschädigung an Forst-Werk ZS	26'014.33		35'000		29'917.26	
3612.01 Entschädigung Forst-Werk ZS Winterdienst	59'467.52		51'000		47'754.48	
3910.00 Interne Verrechnung von Dienstleistungen	5'000.00		5'000		5'000.00	
4260.00 Rückerstattungen Dritter		30.00		500		360.95
62 Öffentlicher Verkehr	3'830.00		3'500		2'597.00	
6220 Regionalverkehr	3'830.00		3'500		2'597.00	
3612.00 Region Viamala Nachtbus/Bustaxi/Fahrplan	3'830.00		3'500		2'597.00	
7 UMWELTSCHUTZ UND RAUMORDNUNG	480'682.81	268'449.13	498'759	277'953	449'327.33	269'474.60
71 Wasserversorgung	208'732.64	105'107.98	238'440	125'220	171'000.55	109'483.00
7100 Wasserversorgung (allgemein)	103'624.66		113'220		61'517.55	
3130.00 Dienstleistungen Dritter	22'072.85		16'100		5'764.30	
3141.00 Unterhalt	26'248.55		20'000		141.10	
3612.00 Entschädigung Forst-Werk ZS	2'716.23		5'000		2'979.55	
3990.00 Öffentliche Interessenz	52'587.03		72'120		52'632.60	
7101 Wasserversorgung (Gemeindebetrieb)	105'107.98	105'107.98	125'220	125'220	109'483.00	109'483.00
3090.00 Aus- und Weiterbildung des Personals	90.00		100		90.00	
3130.00 Dienstleistungen Dritter	3'352.10		3'000		1'298.80	
3134.00 Sachversicherungsprämien	37.65		600		127.55	
3143.00 Unterhalt Wasserleitungen	4'897.50		1'000		7'927.50	
3300.00 Ordentliche Abschreibungen Sachanlagen VV	64'051.00		91'000		63'198.45	
3431.00 Nicht baulicher Unterhalt Liegenschaften Finanzvermögen	1'878.40		0		1'068.75	
3510.00 Einlagen Spezialfinanzierungen des Eigenkapitals	17'462.93		5'020		21'463.97	
3612.00 Entschädigung Forst-Werk ZS	7'849.40		17'500		9'134.98	
3910.00 Interne Verrechnung von Dienstleistungen	4'000.00		4'000		4'000.00	
3940.00 Interne Verrechnung von kalkulatorischen Zinsen	1'489.00		3'000		1'173.00	
4240.00 Wassergebühren		49'290.95		53'000		53'625.40
4260.00 Rückerstattungen Dritter		0.00		100		0.00
4631.00 Beiträge vom Kanton		3'230.00		0		3'225.00
4990.00 Öffentliche Interessenz		52'587.03		72'120		52'632.60
72 Abwasserbeseitigung	93'879.55	78'232.96	89'800	74'900	89'529.70	74'608.10
7200 Abwasserbeseitigung (allgemein)	15'646.59		14'900		14'921.60	
3990.00 Öffentliche Interessenz	15'646.59		14'900		14'921.60	
7201 Abwasserbeseitigung (Gemeindebetrieb)	78'232.96	78'232.96	74'900	74'900	74'608.10	74'608.10
3130.00 Dienstleistungen Dritter	0.00		500		0.00	
3143.00 Unterhalt Kanalisation	3'276.55		3'500		2'651.55	
3300.00 Ordentliche Abschreibungen Sachanlagen VV	1'249.20		0		0.00	
3510.00 Einlagen Spezialfinanzierungen des Eigenkapitals	0.00		400		0.00	
3612.00 Entschädigung Forst-Werk ZS	39.31		2'500		0.00	
3612.01 Betriebsbeitrag ARA	69'667.90		64'000		67'956.55	
3910.00 Interne Verrechnung von Dienstleistungen	4'000.00		4'000		4'000.00	
4240.00 Abwassergebühren		52'769.30		60'000		56'908.80
4510.00 Entnahmen Spezialfinanzierung des Eigenkapitals		9'817.07		0		2'764.70
4940.00 Interne Verrechnung von kalkulatorischen Zinsen		0.00		0		13.00
4990.00 Öffentliche Interessenz		15'646.59		14'900		14'921.60

Erfolgsrechnung

Gemeinde Zillis-Reischen
Buchungsperiode 2021

Einwohnergemeinde	Rechnung 2021		Budget 2021		Rechnung 2020	
	Aufwand	Ertrag	Aufwand	Ertrag	Aufwand	Ertrag
73 Abfallwirtschaft	111'356.82	85'108.19	101'066	74'133	109'652.70	83'963.50
7300 Abfallwirtschaft (allgemein)	26'248.63		26'933		25'689.20	
3109.00 Übriger Material- und Warenaufwand	2'061.60		1'500		169.15	
3130.00 Dienstleistungen Dritter	0.00		5'000		379.65	
3612.00 Entschädigung Forst-Werk ZS	10'053.39		6'500		8'578.70	
3612.01 Entschädigungen Tierkörpersammelstelle	570.50		2'000		1'514.95	
3990.00 Öffentliche Interessenz	13'563.14		11'933		15'046.75	
7301 Abfallwirtschaft (Gemeindebetrieb)	85'108.19	85'108.19	74'133	74'133	83'963.50	83'963.50
3010.00 Löhne des Verwaltungs- und Bet riebspersonals	1'426.00		0		1'437.50	
3050.00 AG-Beiträge AHV, IV, EO, ALV, Verwaltungskosten	117.80		0		118.40	
3053.00 AG-Beiträge an Unfallversicher ungen	20.95		0		21.15	
3109.00 Übriger Material- und Warenaufwand	18.95		100		4.95	
3130.00 Dienstleistungen Dritter	15'020.05		6'000		20'380.08	
3143.00 Unterhalt Deponie	1'294.30		3'500		0.00	
3300.00 Ordentliche Abschreibungen Sachanlagen VeV	5'871.45		5'868		5'867.90	
3510.00 Einlagen Spezialfinanzierungen des Eigenkapitals	17'292.49		14'465		7'867.12	
3612.00 Entschädigung Forst-Werk ZS	1'726.00		0		2'264.30	
3612.02 Entschädigung AVM	37'307.20		40'000		40'970.10	
3910.00 Interne Verrechnung von Dienstleistungen	5'000.00		3'800		5'000.00	
3940.00 Interne Verrechnung von kalkul atorischen Zinsen	13.00		400		32.00	
4240.01 Kehricht Grundgebühr		27'016.90		26'000		26'195.35
4240.02 Kehricht Verbrauchsgebühr		43'325.75		33'000		35'634.50
4240.03 Benützungsgebühren Deponie		0.00		2'000		5'595.00
4260.00 Rückerstattungen Dritter		1'202.40		1'200		1'491.90
4990.00 Öffentliche Interessenz		13'563.14		11'933		15'046.75
74 Verbauungen			1'500			
7420 Lawinerverbauungen			1'500			
3300.00 Ordentliche Abschreibungen Sac hanlagen Verwaltungsvermögen	0.00		1'500		0.00	
77 Übriger Umweltschutz	8'340.61		13'700	700	12'493.83	1'420.00
7710 Friedhof und Bestattung	8'340.61		13'700	700	12'493.83	1'420.00
3130.00 Dienstleistungen Dritter	0.00		700		1'420.00	
3140.00 Unterhalt Friedhof	150.00		1'000		769.95	
3612.00 Entschädigung Forst Werk	8'190.61		12'000		10'303.88	
4260.00 Rückerstattungen Dritter		0.00		700		1'420.00
79 Raumordnung	58'373.19		54'253	3'000	66'650.55	
7900 Raumordnung (allgemein)	58'373.19		54'253	3'000	66'650.55	
3130.00 Dienstleistungen Dritter	26'498.09		27'000		35'312.80	
3320.00 Ordentliche Abschreibungen imm aterielle Anlagen	27'846.10		24'053		26'684.75	
3612.00 Region Viamala Richtplanung	4'029.00		3'200		4'653.00	
4631.00 Beiträge vom Kanton		0.00		3'000		0.00
8 VOLKSWIRTSCHAFT	923'526.82	708'473.68	1'182'170	696'973	1'096'969.07	815'647.24
81 Landwirtschaft	18'695.66	4'692.85	62'984	4'900	118'001.19	4'863.15
8110 Landwirtschaft	5'062.01	4'692.85	11'450	4'900	22'285.98	4'863.15
3000.00 Löhne, Tag- und Sitzungsgelder an Behörden und Kommissionen	822.50		1'500		1'575.00	
3130.00 Dienstleistungen Dritter	222.50		300		105.00	
3300.00 Ordentliche Abschreibungen Sac hanlagen Verwaltungsvermögen	0.00		3'250		16'250.00	
3611.00 Entschädigung Tierseuchenfond	3'851.50		4'000		4'045.25	
3612.00 Entschädigung Forst Werk	59.01		2'000		204.23	
3636.00 Beitrag Bauernverband	106.50		400		106.50	
4260.01 Rückerstattung Tierseuchenfond		3'851.50		4'000		4'045.25
4470.00 Pachtzinsen + Weidetaxen		841.35		900		817.90
8180 Alpwirtschaft	13'633.65		51'534		95'715.21	
3141.00 Unterhalt Strassen / Verkehrswege	1'650.65		6'000		3'185.75	
3144.00 Unterhalt Alpgebäude	69.55		2'000		142.60	

Erfolgsrechnung

Gemeinde Zillis-Reischen
Buchungsperiode 2021

Einwohnergemeinde	Rechnung 2021		Budget 2021		Rechnung 2020	
	Aufwand	Ertrag	Aufwand	Ertrag	Aufwand	Ertrag
3300.00 Ordentliche Abschreibungen Sachanlagen Verwaltungsvermögen	0.00		16'534		82'663.20	
3612.00 Entschädigung Forst-Werk	11'913.45		27'000		9'723.66	
82 Forstwirtschaft	226'573.26	160'437.10	379'800	143'000	318'272.91	284'396.30
8200 Forstwirtschaft	226'573.26	160'437.10	379'800	143'000	318'272.91	284'396.30
3130.00 Waldpflege und Aufforstung	0.00		5'000		7'217.10	
3130.01 Holzernte durch Dritte	94'547.00		100'000		107'829.25	
3130.02 Erschliessungstrasse Planung	20'000.00		20'000		0.00	
3141.00 Unterhalt Strassen / Verkehrswege	4'394.85		12'000		23'836.55	
3142.00 Unterhalt Wasserbau	0.00		0		29'409.40	
3501.00 Einlagen in Fonds des Fremdkapitals	0.00		0		6'608.00	
3612.00 Entschädigung Forst Werk	0.00		6'000		0.00	
3612.01 Entschädigungen Forst Werk Strassen	25'265.32		40'000		45'839.26	
3612.02 Entschädigungen Forst Werk	49'124.99		160'000		64'735.45	
3634.01 Beitrag an SHV und SELVA	1'717.50		5'300		1'274.25	
3660.00 Ordentliche Abschreibungen Investitionsbeiträge	31'523.60		31'500		31'523.65	
4240.00 Arbeiten für Dritte und Rückerstattung		5'058.20		2'000		1'508.55
4250.00 Erlös aus Holzverkäufen		55'913.25		60'000		53'608.00
4250.01 Übrige Entgelte		120.00		1'000		6'788.00
4310.00 Aktivierbare Eigenleistungen auf Sachanlagen		19'276.80		0		44'264.75
4612.00 Entschädigungen von Gemeinden und Gemeindezweckverbände		4'500.00		0		0.00
4631.00 Kantonsbeiträge		75'568.85		80'000		178'227.00
84 Tourismus	33'700.05	29'413.40	52'400	32'000	46'577.95	29'106.30
8400 Tourismus (allgemein)	33'700.05	29'413.40	52'400	32'000	46'577.95	29'106.30
3130.00 Dienstleistungen Dritter	0.00		1'000		13'386.25	
3612.00 Entschädigungen Forst-Werk ZS	0.00		15'000		0.00	
3612.01 Region Viamala Viamala Aktuell	180.00		200		201.00	
3612.02 Entschädigung Naturpark Beverin	7'400.00		7'200		7'400.00	
3635.01 Beitrag Viamala Tourismus	26'120.05		29'000		25'590.70	
4035.01 Tourismusförderungsabgaben, Kurtaxen		18'166.35		19'000		17'240.60
4035.02 Gästetaxen		11'247.05		13'000		11'865.70
85 Industrie, Gewerbe, Handel	15'013.25		21'700		14'878.00	
8500 Industrie, Gewerbe, Handel	15'013.25		21'700		14'878.00	
3612.00 Entschädigung Region Viamala Regionalentwicklung	47.10		1'700		330.00	
3632.00 Defizitbeitrag Regionale Gewerbezone Val Schons	14'918.00		20'000		14'548.00	
3635.00 Beiträge an private Unternehmungen	48.15		0		0.00	
87 Energie	629'544.60	513'930.33	665'286	517'073	599'239.02	497'281.49
8710 Elektrizität (allgemein)	107'375.05		140'873		92'315.20	
3999.00 Öffentliche Interessenz	107'375.05		140'873		92'315.20	
8712 EW - Stromhandel und Übriges (ohne Elektrizität)	460'557.60	460'557.60	460'873	460'873	444'239.90	444'239.90
3130.00 Verwaltungskosten Dritte	17'311.10		16'000		16'167.05	
3130.01 KEV Beiträge	75'927.50		70'000		72'992.75	
3130.02 Grundgebühr Zähler und Messstation	6'959.50		7'000		6'062.00	
3130.03 Stromzukauf	159'829.20		161'000		153'906.75	
3130.04 Netznutzungsentgelt SDL	183'546.40		180'000		176'452.10	
3131.00 Installationskontrolle/NIV	405.25		2'000		1'372.95	
3132.00 Installationskontrolle/NIV 7.7	677.90		1'000		2'365.85	
3137.09 Mehrwertsteuer Vorsteuerkürzung	7'416.60		15'000		6'472.30	
3181.00 Tatsächliche Forderungsverluste	0.00		500		0.00	
3300.00 Ordentliche Abschreibungen Sachanlagen Verwaltungsvermögen	8'373.15		8'373		8'373.15	
3940.00 Interne Verrechnung von kalkulatorischen Zinsen und Finanzaufwendungen	111.00		0		75.00	
4250.01 Stromverkauf		353'182.55		320'000		351'924.70
4999.00 Öffentliche Interessenz		107'375.05		140'873		92'315.20
8713 Stromladestation	1'006.75	352.13			1'250.87	700.19
3143.00 Stromladestation	1'006.75		0		1'250.87	
4240.00 Benützungsgebühren und Dienstleistungen		352.13		0		700.19

Einwohnergemeinde	Rechnung 2021		Budget 2021		Rechnung 2020	
	Aufwand	Ertrag	Aufwand	Ertrag	Aufwand	Ertrag
8715 Elektrizitätswerk-Kleinkraftwerk (ohne Elektrizitätsnetz)			3'000			
3130.00 Dienstleistungen Dritter	0.00		3'000		0.00	
8730 Fernwärme Warmwasser (allgemein)	7'584.60		11'240		9'091.65	
3990.00 Öffentliche Interessenz	7'584.60		11'240		9'091.65	
8731 Fernwärme Warmwasser	53'020.60	53'020.60	49'300	56'200	52'341.40	52'341.40
3130.00 Allg. Unterhalt	746.65		8'600		7'774.35	
3300.00 Ordentliche Abschreibungen Sachanlagen VV	33'180.85		32'500		32'475.05	
3510.00 Einlagen Spezialfinanzierung des Eigenkapitals	15'097.56		0		6'883.02	
3612.00 Entschädigung Forst-Werk ZS	1'076.54		5'000		2'694.98	
3910.00 Interne Verrechnung von Dienstleistungen	2'000.00		2'000		2'000.00	
3940.00 Interne Verrechnung von kalkulatorischen Zinsen und Finanzaufwendungen	919.00		1'200		514.00	
4240.00 Benützungsgebühren und Dienstleistungen		44'976.00		40'000		41'769.75
4240.01 Benützungsgebühren Landwirte		460.00		3'000		1'480.00
4510.00 Entnahmen Spezialfinanzierung des Eigenkapitals		0.00		1'960		0.00
4990.00 Öffentliche Interessenz		7'584.60		11'240		9'091.65
9 FINANZEN UND STEUERN	917'162.65	3'703'591.25	468'600	3'215'480	935'395.82	3'733'267.78
91 Steuern	124.83	775'963.15	1'000	604'800	797.40	869'174.05
9100 Allgemeine Gemeindesteuern	124.83	644'544.40	1'000	507'000	797.40	585'759.00
3181.00 Tatsächliche Forderungsverluste, Steuererlasse	124.83		1'000		797.40	
4000.00 Einkommenssteuer natürliche Personen		434'518.00		355'000		397'379.70
4001.00 Vermögenssteuern natürliche Personen		65'780.00		60'000		58'018.00
4002.00 Quellensteuern natürliche Personen		53'218.95		42'000		46'513.75
4010.00 Gewinn- und Kapitalsteuern juristische Personen		91'027.45		50'000		83'847.55
9101 Sondersteuern		131'418.75		97'800		283'415.05
4021.00 Liegenschaftsteuer		89'398.00		85'000		91'760.00
4022.00 Grundstückgewinnsteuern		15'241.35		1'000		1'251.75
4023.00 Handänderungssteuern		4'644.40		5'000		20'664.20
4024.00 Erbschafts- und Schenkungssteuern		17'835.00		2'500		165'839.10
4033.00 Hundesteuern		4'300.00		4'300		3'900.00
93 Finanz- und Lastenausgleich	244'610.00		250'000		234'545.00	
9300 Finanz- und Lastenausgleich	244'610.00		250'000		234'545.00	
3621.00 Finanz- und Lastenausgleichsbeiträge an Kanton RA	244'610.00		250'000		234'545.00	
95 Ertragsanteile	162'230.00	2'821'632.65	142'500	2'502'000	159'099.60	2'756'754.90
9500 Ertragsanteile	162'230.00	2'821'632.65	142'500	2'502'000	159'099.60	2'756'754.90
3130.00 Dienstleistungen Dritter	0.00		9'500		0.00	
3622.00 Coporaziun Val Schons Abgabe aus Wasserzinsen	130'819.50		105'000		127'930.35	
3630.00 Beiträge Landschaftsfranken	19'846.20		21'000		20'610.40	
3632.00 Gemeindegemeinschaft. Hinterrhein	11'564.30		7'000		10'558.85	
4120.00 Erlös Gratis- und Vorzugsenergie		21'695.80		22'000		21'695.85
4120.01 Wasserzinsen		2'616'390.45		2'300'000		2'558'607.00
4120.03 Netznutzungsentgelt/SDL KHR		183'546.40		180'000		176'452.05
96 Vermögens- und Schuldenverwaltung	70'473.95	105'833.65	75'100	108'080	110'743.15	107'058.38
9610 Zinsen	37'870.30	6'716.55	50'500	9'800	43'651.65	6'687.58
3400.00 Kurzfristige Schulden	16.00		500		21.65	
3401.00 Mittel- und langfristige Schulden	37'854.30		50'000		43'617.00	
3940.00 Interne Verrechnung von kalkulatorischen Zinsen	0.00		0		13.00	
4400.00 Zinsen flüssige Mittel		3'227.75		4'000		4'022.18
4401.01 Verzugszinsen		956.80		700		871.40
4940.00 Interne Verrechnung kalkulatorische Zinsen		2'532.00		5'100		1'794.00

Erfolgsrechnung

Gemeinde Zillis-Reischen
Buchungsperiode 2021

Einwohnergemeinde	Rechnung 2021		Budget 2021		Rechnung 2020	
	Aufwand	Ertrag	Aufwand	Ertrag	Aufwand	Ertrag
9630 Liegenschaften des Finanzvermögens	32'603.65	99'117.10	24'600	98'280	67'091.50	100'370.80
3010.00 Löhne des Verwaltungs- und Betriebspersonals	0.00		2'000		0.00	
3050.00 AG-Beiträge AHV, IV, EO, ALV, Verwaltungskosten	0.00		100		0.00	
3132.00 Honorare Berater, Kommissi	700.00		0		1'000.00	
3134.00 Sachversicherungsprämien	133.00		0		436.45	
3430.00 Baulicher Unterhalt Liegenschaften Finanzvermögen	9'207.05		10'000		51'583.05	
3431.00 Nicht baulicher Unterhalt Liegenschaften Finanzvermögen	17'467.25		10'000		5'942.60	
3439.00 Übriger Liegenschaftsaufwand Finanzvermögen	5'096.35		2'500		8'129.40	
4430.00 Mietzinse		87'116.30		85'780		87'470.00
4430.01 Baurechtzinse		10'726.80		10'500		10'726.80
4430.02 Pachtzinse		1'274.00		2'000		2'174.00
97 Rückverteilungen		161.80		600		280.45
9710 Rückverteilungen CO2-Abgabe		161.80		600		280.45
4699.00 Rückverteilungen CO2 Abgabe		161.80		600		280.45
99 Abschluss	439'723.87				430'210.67	
9990 Abschluss	439'723.87				430'210.67	
9000.00 Ertragsüberschuss	439'723.87		0		430'210.67	

Erfolgsrechnung

Gemeinde Zillis-Reischen
Buchungsperiode 2021

Einwohnergemeinde Artengliederung	Rechnung 2021		Budget 2021		Rechnung 2020	
	Aufwand	Ertrag	Aufwand	Ertrag	Aufwand	Ertrag
Einwohnergemeinde	5'223'824.42	5'223'824.42	4'809'122	4'759'606 49'516	5'393'795.93	5'393'795.93
3 AUFWAND	4'784'100.55		4'809'122		4'963'585.26	
30 Personalaufwand	651'688.25		656'290		654'835.05	
31 Sach- und uebriger Betriebsauf wand	1'108'367.94		1'194'160		1'058'426.66	
33 Abschreibungen Verwaltungsverm oegen	515'246.40		335'233		733'362.05	
34 Finanzaufwand	71'519.35		73'000		110'362.45	
35 Einlagen in Fonds und Spezialf inanzierungen	49'852.98		19'885		42'822.11	
36 Transferaufwand	2'138'437.22		2'226'388		2'128'262.14	
39 Interne Verrechnungen	248'988.41		304'166		235'514.80	
4 ERTRAG		5'223'824.42		4'759'606		5'393'795.93
40 Fiskalertrag		805'376.55		636'800		898'280.35
41 Regalien und Konzessionen		2'821'632.65		2'502'000		2'756'754.90
42 Entgelte		786'494.53		740'200		790'306.35
43 Verschiedene Erträge		19'276.80				44'264.75
44 Finanzertrag		277'768.94		282'280		286'959.38
45 Entnahmen aus Fonds und Spezia lfinanzierungen		9'817.07		6'460		7'053.10
46 Transferertrag		254'469.47		274'000		374'662.30
49 Interne Verrechnungen		248'988.41		317'866		235'514.80
9 Abschlusskonten	439'723.87				430'210.67	

Einwohnergemeinde Artengliederung	Rechnung 2021		Budget 2021		Rechnung 2020	
	Aufwand	Ertrag	Aufwand	Ertrag	Aufwand	Ertrag
3 AUFWAND	4'784'100.55		4'809'122		4'963'585.26	
30 Personalaufwand	651'688.25		656'290		654'835.05	
3000 Löhne, Tag- und Sitzungsgelder an Behörden und Kommissionen	67'219.90		75'500		68'870.55	
3010 Löhne des Verwaltungs- und Betriebspersonals	500'989.85		491'600		493'402.75	
3040 Kinder- und Ausbildungszulagen	4'224.00		6'640		6'214.00	
3050 AG-Beiträge AHV, IV, EO, ALV, Verwaltungskosten	45'645.50		42'600		45'538.20	
3052 AG-Beiträge an Pensionskassen	26'544.00		28'000		34'350.50	
3053 AG-Beiträge an Unfallversicherungen	5'227.30		5'250		5'103.85	
3090 Aus- und Weiterbildung des Personals	90.00		200		90.00	
3099 Übriger Personalaufwand	1'747.70		6'500		1'265.20	
31 Sach- und uebriger Betriebsaufwand	1'108'367.94		1'194'160		1'058'426.66	
3100 Büromaterial	17'100.65		25'800		19'110.00	
3101 Betriebs-, Verbrauchsmaterial	1'459.55		2'600		2'031.40	
3105 Lebensmittel	9'083.10		10'500		9'423.15	
3109 Übriger Material- und Warenaufwand	2'992.90		1'600		174.10	
3110 Büromöbel und -geräte	50'361.55		61'700		6'514.70	
3111 Maschinen, Geräte und Fahrzeuge			500		202.05	
3116 Medizinische Geräte	2'638.05		1'300		5'996.37	
3120 Ver- und Entsorgung Liegenschaften Verwaltungsvermögen	25'258.55		23'700		23'387.20	
3130 Dienstleistungen Dritter	696'544.50		724'200		659'948.54	
3131 Planungen und Projektierungen Dritter	405.25		2'000		1'372.95	
3132 Honorare externe Berater, Gutachter, Fachexperten etc.	38'586.50		39'000		23'545.05	
3133 Informatik-Nutzungsaufwand	26'942.23		25'000		15'038.93	
3134 Sachversicherungsprämien	14'549.30		17'100		17'884.90	
3136 Honorare privatärztlicher Tätigkeit			100			
3137 Steuern und Abgaben	7'416.60		15'000		6'472.30	
3140 Unterhalt an Grundstücken	5'901.90		26'000		5'739.00	
3141 Unterhalt Strassen / Verkehrswege	115'801.55		102'500		113'515.20	
3142 Unterhalt Wasserbau					29'409.40	
3143 Unterhalt übrige Tiefbauten	10'475.10		10'000		11'829.92	
3144 Unterhalt Hochbauten, Gebäude	45'435.88		73'000		70'026.80	
3150 Unterhalt Büromöbel und -geräte			5'000		9'969.30	
3151 Unterhalt Apparate, Maschinen, Geräte, Fahrzeuge, Werkzeuge	16'977.15		4'500		5'737.40	
3160 Miete und Pacht Liegenschaften	12'960.00		12'960		12'960.00	
3170 Reisekosten und Spesen	7'352.80		8'100		2'670.45	
3181 Tatsächliche Forderungsverluste	124.83		2'000		5'467.55	
33 Abschreibungen Verwaltungsvermögen	515'246.40		335'233		733'362.05	
3300 Ordentliche Abschreibungen Sachanlagen Verwaltungsvermögen	487'400.30		311'180		706'677.30	
3320 Ordentliche Abschreibungen immaterielle Anlagen	27'846.10		24'053		26'684.75	
34 Finanzaufwand	71'519.35		73'000		110'362.45	
3400 Verzinsung laufende Verbindlichkeiten	16.00		500		21.65	
3401 Verzinsung kurzfristige Finanzverbindlichkeiten	37'854.30		50'000		43'617.00	
3430 Baulicher Unterhalt Liegenschaften Finanzvermögen	9'207.05		10'000		51'583.05	
3431 Nicht baulicher Unterhalt Liegenschaften Finanzvermögen	19'345.65		10'000		7'011.35	
3439 Übriger Liegenschaftsaufwand Finanzvermögen	5'096.35		2'500		8'129.40	
35 Einlagen in Fonds und Spezialfinanzierungen	49'852.98		19'885		42'822.11	
3501 Einlagen in Fonds des Fremdkapitals					6'608.00	
3510 Einlagen in Spezialfinanzierungen des Eigenkapitals	49'852.98		19'885		36'214.11	
36 Transferaufwand	2'138'437.22		2'226'388		2'128'262.14	
3611 Entschädigungen an Kanton	12'394.30		15'700		12'908.10	
3612 Entschädigungen an Gemeinden und Gemeindezweckverbände	1'362'561.10		1'573'330		1'451'931.69	
3621 Finanz- und Lastenausgleichsbeiträge an Kanton	244'610.00		250'000		234'545.00	
3622 Finanz- und Lastenausgleichsbeiträge an Gemeinden und Gemein	130'819.50		105'000		127'930.35	

Einwohnergemeinde Artengliederung		Rechnung 2021		Budget 2021		Rechnung 2020	
		Aufwand	Ertrag	Aufwand	Ertrag	Aufwand	Ertrag
3630	Beiträge an Bund	19'846.20		21'000		20'610.40	
3631	Beiträge an Kanton	16'022.45		15'800		17'664.70	
3632	Beiträge an Gemeinden und Gemeindegemeinschaften	31'427.75		35'000		33'106.85	
3634	Beiträge an öffentliche Unternehmen	1'717.50		5'300		1'274.25	
3635	Beiträge an private Unternehmen	66'017.27		30'000		42'391.80	
3636	Beiträge an private Organisationen ohne Erwerbszweck	13'836.50		18'000		7'376.50	
3637	Beiträge an private Haushalte	68'484.50		60'500		59'302.05	
3660	Ordentliche Abschreibungen Investitionsbeiträge	170'700.15		96'758		119'220.45	
39	Interne Verrechnungen	248'988.41		304'166		235'514.80	
3910	Interne Verrechnung von Dienstleistungen	30'500.00		29'300		30'500.00	
3920	Interne Verrechnung von Pacht, Mieten, Benützungskosten, Fahrlohn	19'200.00		19'200		19'200.00	
3940	Interne Verrechnung von kalkulatorischen Zinsen und Finanzaufwendungen	2'532.00		4'600		1'807.00	
3990	Übrige interne Verrechnungen	196'756.41		251'066		184'007.80	
4	ERTRAG		5'223'824.42		4'759'606		5'393'795.93
40	Fiskalertrag		805'376.55		636'800		898'280.35
4000	Einkommenssteuern natürliche Personen		434'518.00		355'000		397'379.70
4001	Vermögenssteuern natürliche Personen		65'780.00		60'000		58'018.00
4002	Quellensteuern natürliche Personen		53'218.95		42'000		46'513.75
4010	Gewinn- und Kapitalsteuern juristische Personen		91'027.45		50'000		83'847.55
4021	Grund- und Liegenschaftensteuern		89'398.00		85'000		91'760.00
4022	Vermögensgewinnsteuern		15'241.35		1'000		1'251.75
4023	Vermögensverkehrssteuern		4'644.40		5'000		20'664.20
4024	Erbschafts- und Schenkungssteuern		17'835.00		2'500		165'839.10
4033	Hundesteuern		4'300.00		4'300		3'900.00
4035	Tourismusförderungsabgaben, Kursteuern		29'413.40		32'000		29'106.30
41	Regalien und Konzessionen		2'821'632.65		2'502'000		2'756'754.90
4120	Konzessionen		2'821'632.65		2'502'000		2'756'754.90
42	Entgelte		786'494.53		740'200		790'306.35
4200	Ersatzabgaben		13'086.50		13'000		10'187.40
4210	Gebühren für Amtshandlungen		13'728.95		11'000		17'204.17
4240	Benützungsgebühren und Dienstleistungen		289'949.73		303'000		290'548.51
4250	Verkäufe		431'775.20		404'000		431'906.07
4260	Rückerstattungen Dritter		37'954.15		9'100		40'460.20
4270	Bussen				100		
43	Verschiedene Erträge		19'276.80				44'264.75
4310	Aktivierbare Eigenleistungen auf Sachanlagen		19'276.80				44'264.75
44	Finanzertrag		277'768.94		282'280		286'959.38
4400	Zinsen flüssige Mittel		3'227.75		4'000		4'022.18
4401	Zinsen Forderungen und Kontokorrente		956.80		700		871.40
4419	Übrige realisierte Gewinne aus Finanzvermögen		500.74		100		13.00
4430	Pacht- und Mietzinse Liegenschaften Finanzvermögen		99'117.10		98'280		100'370.80
4470	Pacht- und Mietzinse Liegenschaften Verwaltungsvermögen		173'966.55		179'000		181'107.90
4472	Vergütung für Benützung Liegenschaften Verwaltungsvermögen				200		600.10
45	Entnahmen aus Fonds und Spezialfinanzierungen		9'817.07		6'460		7'053.10
4501	Entnahmen aus Fonds des Fremdkapitals				4'500		4'288.40
4510	Entnahmen aus Spezialfinanzierungen des Eigenkapitals		9'817.07		1'960		2'764.70
46	Transferertrag		254'469.47		274'000		374'662.30
4611	Entschädigungen vom Kanton		114'998.90		109'900		112'976.05
4612	Entschädigungen von Gemeinden und Gemeindegemeinschaften		47'467.25		48'600		49'524.80
4631	Beiträge vom Kanton		82'798.85		87'000		207'081.00
4632	Beiträge von Gemeinden und Gemeindegemeinschaften		1'900.00				1'900.00
4635	Beiträge von privaten Unternehmen		2'400.00		2'900		2'900.00

Erfolgsrechnung

Gemeinde Zillis-Reischen
Buchungsperiode 2021

Einwohnergemeinde Artengliederung		Rechnung 2021		Budget 2021		Rechnung 2020	
		Aufwand	Ertrag	Aufwand	Ertrag	Aufwand	Ertrag
4636	Beiträge von privaten Organisationen ohne Erwerbszweck		4'742.67		25'000		
4699	Rückverteilungen		161.80		600		280.45
49	Interne Verrechnungen		248'988.41		317'866		235'514.80
4910	Interne Verrechnung von Dienstleistungen		30'500.00		30'500		30'500.00
4920	Interne Verrechnung von Pacht, Mieten, Benützungskosten, Fahrleistungen		19'200.00		31'200		19'200.00
4940	Interne Verrechnung von kalkulatorischen Zinsen und Finanzierungskosten		2'532.00		5'100		1'807.00
4990	Übrige interne Verrechnungen		196'756.41		251'066		184'007.80
9	Abschlusskonten	439'723.87				430'210.67	
9000	Ertragsüberschuss	439'723.87				430'210.67	

Investitionsrechnung

Gemeinde Zillis-Reischen
Buchungsperiode 2021

Einwohnergemeinde	Rechnung 2021		Budget 2021		Rechnung 2020	
	Ausgaben	Einnahmen	Ausgaben	Einnahmen	Ausgaben	Einnahmen
7	1'813'706.20	1'813'706.20	876'500	876'500	1'504'931.57	1'504'931.57
1	ÖFFENTLICHE SICHERHEIT	120'000.00	120'000	0	80'000.00	0.00
		120'000.00		120'000		80'000.00
4	Gesundheit	0.00	0	0	90'662.90	0.00
						90'662.90
6	VERKEHR	1'164'019.90	0.00	343'000	0	0.00
			1'164'019.90		343'000	
7	UMWELTSCHUTZ UND RAUMORDNUNG	327'207.25	174'997.05	187'500	0	665'524.17
			152'210.20		187'500	2'762.83
8	VOLKSWIRTSCHAFT	27'482.00	0.00	226'000	0	0.00
			27'482.00		226'000	457.50
9	FINANZEN UND STEUERN	174'997.05	1'638'709.15	0	0	668'744.50
		1'463'712.10				167'442.57

Investitionsrechnung

Gemeinde Zillis-Reischen
Buchungsperiode 2021

Einwohnergemeinde	Rechnung 2021		Budget 2021		Rechnung 2020	
	Ausgaben	Einnahmen	Ausgaben	Einnahmen	Ausgaben	Einnahmen
1	ÖFFENTLICHE SICHERHEIT		120'000.00		80'000.00	
16	Verteidigung		120'000.00		80'000.00	
1610	Schiessstand		120'000.00		80'000.00	
5460.00	Beitrag an Jagdschiessstand		120'000.00		0.00	
5620.01	Beitrag an Jagdschiessstand		0.00	0	80'000.00	
4	Gesundheit				90'662.90	
41	Spitäler, Kranken-Pflegeheime				90'662.90	
4120	Kranken, Alters- und Pflegeheime				90'662.90	
5040.00	Hochbauten Allgemeiner Haushalt	0.00		0	78'262.90	
5620.01	Investitionsbeiträge Glienda Vorplatz	0.00		0	12'400.00	
6	VERKEHR		1'164'019.90		343'000	
61	Strassenverkehr		1'164'019.90		343'000	
6150	Gemeindestrassen		1'164'019.90		343'000	
5010.02	Erneuerung Veia da Mulegn	989'851.20		226'000	0.00	
5010.03	Bushaltestelle Viamala	39'260.35		32'000	0.00	
5010.04	Verbindungsweg TM-Kirche	0.00		85'000		
5010.10	Gemeindestrassen Grunderschliessung Zarnos	134'908.35		0		
7	UMWELTSCHUTZ UND RAUMORDNUNG	327'207.25	174'997.05	187'500	665'524.17	668'287.00
71	Wasserversorgung	264'638.95	85'942.00	123'000	548'405.22	583'157.00
7101	Wasserversorgung (Gemeindebetrieb)	264'638.95	85'942.00	123'000	548'405.22	583'157.00
5031.00	Erneuerung Wasserversorgung Reischen	0.00		0	130'630.35	
	NNB-Beschluss vom 08.12.2017 Betrag CHF	0.00				
	2 Reservoir Reischen	0.00		390'000	0.00	
	3 Ersatz La Tur	0.00		50'000	0.00	
	4 Reservoir Zillis	0.00		0	0.00	
	5 Vorprojekt Reservoir Zillis	0.00		10'000	0.00	
	6 Geologie Reservoir Zillis	0.00		10'000	0.00	
5031.01	Wasserversorgung Grunderschliessung Zarnos	264'175.00-		0		
	GV-Beschluss vom 23.06.2017 Betrag CHF	285'000.00				
5031.03	Erneuerung Wasserversorgung Reservoir Zillis	528'813.95		0	417'774.87	
	GV-Beschluss vom 05.12.2019 Betrag CHF	1'100'000.00				
5031.05	Wasserleitung Veia da Mulegn	0.00		123'000	0.00	
6120.00	Anschlussgebühren		29'920.00		0	6'685.00
6300.00	Investitionsbeiträge Bund Reservoir Reischen		0.00		0	95'626.00
6300.01	Investitionsbeiträge Bund Reservoir Zillis		0.00		0	180'000.00
	GV-Beschluss vom 05.12.2019 Betrag CHF	0.00				
6310.00	Investitionsbeiträge Kanton Reservoir Reischen		0.00		0	90'846.00
6310.01	Investitionsbeiträge Kanton Reservoir Zillis		19'522.00		0	210'000.00
6360.00	Investitionsbeiträge CVS Wasserreservoir Reischen		36'500.00		0	
72	Abwasserbeseitigung	49'968.00	59'840.00	64'500		13'370.00
7201	Abwasserbeseitigung (Gemeindebetrieb)	49'968.00	59'840.00	64'500		13'370.00
5032.01	Abwasser Veia da Mulegn	0.00		64'500	0.00	
5032.10	Abwasserbeseitigung Grunderschliessung Zarnos	49'968.00		0		
6120.00	Anschlussgebühren		59'840.00		0	13'370.00
74	Verbauungen	12'600.30	29'215.05		108'697.00	58'400.00
7420	Lawinenverbauungen	12'600.30	29'215.05		108'697.00	58'400.00
5030.00	Lawinenverbauungen	12'600.30		0	108'697.00	
6310.00	Investitionsbeiträge von Kanton Lawinenverbauungen		29'215.05		0	58'400.00
79	Raumordnung				8'421.95	13'360.00
7900	Raumordnung (allgemein)				8'421.95	13'360.00
5090.01	Ortsplanung KRL	0.00		0	8'421.95	
6310.00	Kantonsbeiträge KRL		0.00		0	13'360.00

Investitionsrechnung

Gemeinde Zillis-Reischen
Buchungsperiode 2021

Einwohnergemeinde	Rechnung 2021		Budget 2021		Rechnung 2020	
	Ausgaben	Einnahmen	Ausgaben	Einnahmen	Ausgaben	Einnahmen
8	VOLKSWIRTSCHAFT	27'482.00	226'000			457.50
87	Energie	27'482.00	226'000			457.50
8731	Fernwärme Warmwasser	27'482.00	226'000			457.50
5030.00	Erneuerung Warmwasserversorgung NNB-Beschluss vom 08.12.2017 Betrag CHF	0.00	226'000		0.00	
5035.10	Warmwasserversorgung Grunderschliessung Zarnos	27'482.00	0			
6120.00	Anschlussgebühren					457.50
9	FINANZEN UND STEUERN	174'997.05	1'638'709.15		668'744.50	836'187.07
99	Abschluss	174'997.05	1'638'709.15		668'744.50	836'187.07
9990	Abschluss	174'997.05	1'638'709.15		668'744.50	836'187.07
5900.00	Passivierungen Einnahmen Investitionsrechnung	174'997.05	0		668'744.50	
6900.00	Aktivierung Ausgaben Investitionsrechnung					836'187.07

Bilanz

Gemeinde Zillis-Reischen
Buchungsperiode 2021

Einwohnergemeinde		Anfangsbestand per 01.01.2021	Zuwachs	Veränderung Abgang	Endbestand per 31.12.2021
1	Einwohnergemeinde AKTIVEN	12'443'713.25	15'137'419.14	15'311'735.92	12'269'396.47
2	PASSIVEN	12'443'713.25	3'599'633.74	3'773'950.52	12'269'396.47

Bilanz

Gemeinde Zillis-Reischen
Buchungsperiode 2021

Einwohnergemeinde		Anfangsbestand per 01.01.2021	Zuwachs	Veränderung Abgang	Endbestand per 31.12.2021
1	AKTIVEN	12'443'713.25	15'137'419.14	15'311'735.92	12'269'396.47
10	Finanzvermögen	9'162'365.03	12'824'863.59	13'866'705.92	8'120'522.70
100	Flüssige Mittel und kurzfristige Geldanlagen	988'468.78	7'191'882.78	7'734'297.34	446'054.22
1000	Kasse	6'275.83	8'749.90	6'272.53	8'753.20
10000	Hauptkassen	6'275.83	8'749.90	6'272.53	8'753.20
10000.01	Kassa Gemeindekanzlei	906.25	5'645.90	3'140.10	3'412.05
10000.02	Kassa Ausstellung Kirche	5'313.88		80.28	5'233.60
10000.03	Kassa Mittagstisch	55.70	3'104.00	3'052.15	107.55
1001	Post	357'820.93	784'014.00	935'020.55	206'814.38
10010	Post-Geschäftskonten	357'820.93	784'014.00	935'020.55	206'814.38
10010.01	Postfinance 70-1478-5	345'322.78	784'014.00	934'960.55	194'376.23
10010.02	Postfinance 70-2583-8 Ausstellung	12'498.15		60.00	12'438.15
1002	Bank	624'372.02	6'399'118.88	6'793'004.26	230'486.64
10020	Bankkontokorrente	604'750.02	6'399'117.08	6'792'982.26	210'884.84
10020.01	GKB CG 135.212.100 Kontokorrent	520'889.90	6'310'333.56	6'702'096.85	129'126.61
10020.07	Raiffeisen 4205317	33'853.07	3.90		33'856.97
10020.08	Raiffeisen 4205310 Ausstellung CHF	37'139.36	84'398.97	86'959.34	34'578.99
10020.09	Raiffeisen 4205371 Ausstellung EUR	11'401.84	2'380.65	871.97	12'910.52
10020.12	Raiffeisen 4205326 Mittagstisch	1'465.85	2'000.00	3'054.10	411.75
10021	Weitere Bankkonten	19'622.00	1.80	22.00	19'601.80
10021.00	GKB CA 135.212.103 Forstdep.	19'622.00	1.80	22.00	19'601.80
101	Forderungen	4'399'838.25	5'620'147.81	6'098'375.58	3'921'610.48
1010	Forderungen aus Lieferungen und Leistungen gegenüber Dritten	3'371'470.74	3'355'543.14	4'098'101.99	2'628'911.89
10100	Forderungen aus Lieferungen und Leistungen	3'370'068.64	3'354'421.04	4'096'699.89	2'627'789.79
10100.01	Forderungen Sammelkonto	2'789'669.19	2'524'722.54	2'789'669.19	2'524'722.54
10100.02	Debitoren Energieverkauf	8'661.10	70'615.90	65'642.20	13'634.80
10100.03	Debitoren VESR neu	34'484.60	457'432.60	402'484.75	89'432.45
10100.50	Grunderschliessung Quartier Zarnos	537'253.75	301'650.00	838'903.75	
10101	Forderungen Verrechnungssteuer	1'402.10	1'122.10	1'402.10	1'122.10
10101.00	Verrechnungssteuern	1'402.10	1'122.10	1'402.10	1'122.10
1011	Kontokorrente mit Dritten	390'272.61	1'497'853.05	1'263'001.47	625'124.19
10110	Kontokorrente mit Kanton und anderen Gemeinden	25'408.02	168'034.05	142'481.00	50'961.07
10110.80	Abrechnungskonto abx-tax		167'788.85	141'185.00	26'603.85
10110.81	Gemeindeabrechnungskonto	25'408.02	245.20	1'296.00	24'357.22
10111	Kontokorrente mit Zweckverbänden und Anstalten	364'864.59	1'329'819.00	1'120'520.47	574'163.12
10111.00	SVS Schulverband Schams	258'207.00	1'041'254.00	774'621.00	524'840.00
10111.01	Forst-Werk Zillis Schamserberg	106'657.59	288'565.00	345'899.47	49'323.12
1012	Steuerforderungen	633'377.30	728'799.62	694'602.52	667'574.40
10120	Forderungen Gemeindesteuern	633'377.30	728'799.62	694'602.52	667'574.40
10120.02	Gemeindesteuern abx-tax	633'377.30	728'799.62	694'602.52	667'574.40
1019	Übrige Forderungen	4'717.60	37'952.00	42'669.60	
10191	Guthaben bei Sozialversicherungen		3'780.00	3'780.00	
10191.00	Debitor SVA		3'780.00	3'780.00	
10192	MWST-Vorsteuerguthaben	4'717.60	34'172.00	38'889.60	
10192.00	Vorsteuer MWSt ER		34'172.00	34'172.00	
10192.09	Abrechnungskonto MWST Energie	4'717.60		4'717.60	
104	Aktive Rechnungsabgrenzungen	10'468.00	12'833.00	10'468.00	12'833.00
1040	Aktive Rechnungsabgrenzungen Erfolgsrechnung	10'468.00	12'833.00	10'468.00	12'833.00
10400	Aktive Rechnungsabgrenzungen Erfolgsrechnung	10'468.00	12'833.00	10'468.00	12'833.00

Bilanz

Gemeinde Zillis-Reischen
Buchungsperiode 2021

Einwohnergemeinde		Anfangsbestand per 01.01.2021	Zuwachs	Veränderung	Abgang	Endbestand per 31.12.2021
10400.01	Aktive Rechnungsabgrenzung Erfolgsrechnung	10'468.00	12'833.00		10'468.00	12'833.00
107	Langfristige Finanzanlagen	156'590.00			23'565.00	133'025.00
1070	Aktien und Anteilscheine	200.00				200.00
10702	Anteilscheine	200.00				200.00
10702.03	Anteilschein Raiffeisenbank	200.00				200.00
1071	Verzinsliche Anlagen	156'390.00			23'565.00	132'825.00
10710	Langfristige Darlehen Finanzvermögen	156'390.00			23'565.00	132'825.00
10710.02	Darlehen Forst-Werk Muli	104'937.00			7'500.00	97'437.00
10710.03	Darlehen Forst-Werk Valtra	51'453.00			16'065.00	35'388.00
108	Sachanlagen Finanzvermögen	3'607'000.00				3'607'000.00
1080	Grundstücke Finanzvermögen	514'000.00				514'000.00
10800	Grundstücke Finanzvermögen	171'000.00				171'000.00
10800.01	Parzelle 179 Bauland Nislas	143'000.00				143'000.00
10800.02	Parzelle 468 Bauland Suletschas	28'000.00				28'000.00
10801	Grundstücke Finanzvermögen mit Baurechten	343'000.00				343'000.00
10801.01	Parzelle 25 Pardi Sut mit Baurechten	80'000.00				80'000.00
10801.02	Parzelle 75 Nislas mit Baurecht	263'000.00				263'000.00
1084	Gebäude Finanzvermögen	3'093'000.00				3'093'000.00
10840	Gebäude Finanzvermögen	3'068'000.00				3'068'000.00
10840.01	Parzelle 167 Stall-Remis Pardi	50'000.00				50'000.00
10840.02	Parzelle 168 Gemeindehaus Praxis Pardi	630'000.00				630'000.00
10840.03	Parzelle 213 Magazin-Remise Vischnanca Sut	58'000.00				58'000.00
10840.04	Parzelle 281 Rathaus Platz	975'000.00				975'000.00
10840.05	Parzelle 292 Wohn- und Geschäftshaus/Volg	1'330'000.00				1'330'000.00
10840.06	Parzelle 387 Altes Feuerwehr- lokal Suletschas	25'000.00				25'000.00
10841	Grundeigentumsanteile Finanzvermögen	25'000.00				25'000.00
10841.01	Parzelle 280 Autoabstellplatz STWEG Platz	25'000.00				25'000.00
14	Verwaltungsvermögen	3'281'348.22	2'312'555.55		1'445'030.00	4'148'873.77
140	Sachanlagen Verwaltungsvermögen	2'191'378.37	1'820'359.15		874'287.35	3'137'450.17
1401	Strassen / Verkehrswege	493'484.75	134'908.35		352'050.60	276'342.50
14010	Strassen / Verkehrswege	493'484.75	134'908.35		352'050.60	276'342.50
14010.01	Strassen, Plätze und Wege	848'175.10	134'908.35			983'083.45
14010.99	Wertberichtigung Strassen, Plätze und Wege	354'690.35-			352'050.60	706'740.95-
1403	Übrige Tiefbauten	897'230.00	114'925.00		112'725.65	899'429.35
14030.01	Lawinenverbauungen	83'207.01				83'207.01
14030.99	Wertberichtigung Tiefbauten	83'207.01-				83'207.01-
14031	Tiefbauten Wasserversorgung	505'890.85	37'475.00		64'051.00	479'314.85
14031.01	Tiefbauten Wasserversorgung	758'684.65	37'475.00			796'159.65
14031.99	Wertberichtigung Tiefbauten Wasserversorgung	252'793.80-			64'051.00	316'844.80-
14032	Tiefbauten Abwasserbeseitigung		49'968.00		1'249.20	48'718.80
14032.01	Tiefbauten Abwasserbeseitigung		49'968.00			49'968.00
14032.99	Wertberichtigung Tiefbauten Abwasserbeseitigung				1'249.20	1'249.20-
14033	Tiefbauten Abfallwirtschaft	46'971.40			5'871.45	41'099.95
14033.01	Tiefbauten Abfallwirtschaft	70'443.00				70'443.00
14033.99	Wertberichtigung Tiefbauten Abfallwirtschaft	23'471.60-			5'871.45	29'343.05-
14034	Stromversorgung	33'492.60			8'373.15	25'119.45
14034.01	Tiefbauten Stromversorgung	66'985.20				66'985.20
14034.99	Wertberichtigung Tiefbauten Stromversorgung	33'492.60-			8'373.15	41'865.75-

Einwohnergemeinde		Anfangsbestand per 01.01.2021	Zuwachs	Veränderung Abgang	Endbestand per 31.12.2021
14035	Warmwasserversorgung	310'875.15	27'482.00	33'180.85	305'176.30
14035.00	Warmwasserversorgung	439'469.60	27'482.00		466'951.60
14035.99	Wertberichtigung Warmwasserversorgung	128'594.45-		33'180.85	161'775.30-
1404	Hochbauten	95'958.40		22'624.05	73'334.35
14040	Hochbauten Allgemeiner Haushalt	95'958.40		22'624.05	73'334.35
14040.01	Hochbauten Allgemeiner Haushalt	849'909.55			849'909.55
14040.99	Wertberichtigung Hochbauten Allgemeiner Haushalt	753'951.15-		22'624.05	776'575.20-
1407	Anlagen im Bau Verwaltungsverm ögen	704'705.22	1'570'525.80	386'887.05	1'888'343.97
14070	Allgemeiner Haushalt	50'297.00	1'041'711.85	29'215.05	1'062'793.80
14070.06	Lawinenverb. Cum digls Bovs	50'297.00	12'600.30	29'215.05	33'682.25
14070.08	Erneuerung Veia da Mulegn Gesamtprojekt		989'851.20		989'851.20
14070.09	Bushaltestelle Viamala		39'260.35		39'260.35
14071	Wasserversorgung	654'408.22	528'813.95	357'672.00	825'550.17
14071.01	Anlagen im Bau WV Grundersch. Quartier Zarnos	301'650.00		301'650.00	
14071.02	Anlage im Bau Reservoir Zillis	85'720.37	528'813.95	19'522.00	595'012.32
14071.03	Anlagen im Bau Reservoir Reischen	267'037.85		36'500.00	230'537.85
142	Immaterielle Anlagen	111'384.35		27'846.10	83'538.25
1429	Übrige immaterielle Anlagen	111'384.35		27'846.10	83'538.25
14290	Allgemeiner Haushalt	111'384.35		27'846.10	83'538.25
14290.01	Übrige immaterielle Anlagen Allgemeiner Haushalt	213'477.90			213'477.90
14290.99	Wertberichtigung übrige immaterielle Anlagen	102'093.55-		27'846.10	129'939.65-
145	Beteiligungen	409'304.00			409'304.00
1455	Beteiligungen an privaten Unternehmungen	409'304.00			409'304.00
14550	Beteiligungen an privaten Unternehmungen	409'304.00			409'304.00
14550.02	Aktien Bergbahnen Splügen Tamb	78'017.00			78'017.00
14550.03	Aktien Avers Skibetrieb AG	1.00			1.00
14550.04	Gen. Kapital Viamalainfra	46'000.00			46'000.00
14550.05	Gewerbezone Val Schons Dotationskapital	24'300.00			24'300.00
14550.06	Beteiligung KW Hinterrhein AG	320'000.00			320'000.00
14550.07	Beteiligung Schamser Heilbad	8'001.00			8'001.00
14550.08	Anteilschein Reziaholz	1'000.00			1'000.00
14550.09	Holzvermarktungs GR AG	10'000.00			10'000.00
14550.10	Anteilschein Schlacht- und Verarbeitungsgen. Schams	1.00			1.00
14550.99	Wertberichtigung Beteiligungen an privaten Unternehmungen	78'016.00-			78'016.00-
146	Investitionsbeiträge	569'281.50	492'196.40	542'896.55	518'581.35
1462	Investitionsbeiträge an Gemein den und Gemeindezweckverbände	304'685.10	372'196.40	170'700.15	506'181.35
14620	Allgemeiner Haushalt	304'685.10	372'196.40	170'700.15	506'181.35
14620.00	Investitionsbeitrag Betagtenheim	97'200.00	172'196.40		269'396.40
14620.01	Investitionsbeitrag Oberstufenbeitrag	426'060.00			426'060.00
14620.02	Investitionsbeitrag Forstwerkhof	252'189.00			252'189.00
14620.04	Investitionsbeitrag Jagdschiessstand		200'000.00		200'000.00
14620.99	Wertberichtigung Investitionsbeiträge	470'763.90-		170'700.15	641'464.05-
1469	Investitionsbeiträge an Anlage n im Bau	264'596.40	120'000.00	372'196.40	12'400.00
14690	Investitionsbeiträge an Anlage n im Bau	264'596.40	120'000.00	372'196.40	12'400.00
14690.01	Investitionsbeiträge an Anlage im Bau allg. HH	264'596.40	120'000.00	372'196.40	12'400.00

Bilanz

Gemeinde Zillis-Reischen
Buchungsperiode 2021

Einwohnergemeinde		Anfangsbestand per 01.01.2021	Zuwachs	Veränderung Abgang	Endbestand per 31.12.2021
2	PASSIVEN	12'443'713.25	3'599'633.74	3'773'950.52	12'269'396.47
20	Fremdkapital	5'919'739.88	2'590'086.22	3'333'922.78	5'175'903.32
200	Laufende Verbindlichkeiten	865'293.83	1'037'560.97	1'623'080.43	279'774.37
2000	Laufende Verbindlichkeiten aus Lieferungen und Leistungen vo	191'061.88	352'907.77	356'525.28	187'444.37
20000	Laufende Verbindlichkeiten aus Lieferungen und Leistungen vo	196'148.28	201'397.02	207'035.78	190'509.52
20000.01	Kreditoren Sammelkonto	196'148.28	201'397.02	207'035.78	190'509.52
20001	Kreditoren Sozial- und Persona	5'086.40-	151'510.75	149'489.50	3'065.15-
20001.01	lversicherungen Sozialversicherungsanstalt GR SVA	2'270.20	81'013.65	76'461.30	6'822.55
20001.02	BV ASGA St.Gallen	8'722.20-	57'016.40	58'880.60	10'586.40-
20001.03	Unfall- + Krankenversicherung	1'365.60	13'480.70	14'147.60	698.70
2001	Kontokorrente mit Dritten	83'927.15	96'207.90	89'869.85	90'265.20
20010	Kontokorrente mit Kanton und a	83'927.15	96'207.90	89'869.85	90'265.20
20010.01	nderen Gemeinden Kontokorrent Kant. Steuerverwaltung abntax	2'661.40		2'661.40	
20010.10	Evang. Kirchensteuer abntax	48'678.20	60'116.85	53'601.10	55'193.95
20010.11	Kant. Ev. Kirchensteuer abntax	10'614.60	12'379.40	10'984.40	12'009.60
20010.12	Kath. Kirchensteuer abntax	21'972.95	23'711.65	22'622.95	23'061.65
2002	Steuern		78'471.55	76'406.75	2'064.80
20022	Steuerschulden MWST		78'471.55	76'406.75	2'064.80
20022.01	MWST Umsatzsteuer		27'195.05	27'195.05	
20022.99	Energieversorgung Abrechnungskonto MWST		51'276.50	49'211.70	2'064.80
2003	Erhaltene Anzahlungen von Drit	589'070.40		589'070.40	
20030	Erhaltene Anzahlungen von Drit	589'070.40		589'070.40	
20030.50	ten Anzahlungen Grundeigentümer Quartier Zarnos	589'070.40		589'070.40	
2005	Interne Kontokorrente	1'234.40	509'973.75	511'208.15	
20053	Abrechnungskonten Löhne	1'234.40	507'050.95	508'285.35	
20053.00	Abrechnungskonto Löhne	1'234.40	507'050.95	508'285.35	
20054	Abrechnungskonten Zahlungsverk		2'922.80	2'922.80	
20054.00	ehr Abrechnungskonto Zahlungsverkehr		2'922.80	2'922.80	
204	Passive Rechnungsabgrenzungen	135'842.35	252'525.25	135'842.35	252'525.25
2040	Passive Rechnungsabgrenzungen	135'842.35	252'525.25	135'842.35	252'525.25
20400	Passive Rechnungsabgrenzungen	135'842.35	252'525.25	135'842.35	252'525.25
20400.01	Erfolgsrechnung Rechnungsabgrenzungen Erfolgsrechnung	135'842.35	252'525.25	135'842.35	252'525.25
206	Langfristige Finanzverbindlich	4'875'000.00	1'300'000.00	1'575'000.00	4'600'000.00
2064	Darlehen, Schuldscheine	4'835'000.00	1'300'000.00	1'555'000.00	4'580'000.00
20640	Langfristige Darlehen	4'835'000.00	1'300'000.00	1'555'000.00	4'580'000.00
20640.01	GKB CG 135.212.105 Darlehen 30.4.24 1.68%	1'335'000.00		55'000.00	1'280'000.00
20640.02	GKB CG 135.212.106 Darlehen 24.7.25 0.49%	1'000'000.00			1'000'000.00
20640.03	GKB CG 135.212.108 Darlehen 30.4.21 0.47%	1'000'000.00		1'000'000.00	
20640.07	GKB 00 135.212.107 Darlehen 17.7.2023 0.45%		1'000'000.00		1'000'000.00
20640.10	GKB 00.135.212.104 Darlehen 17.2.22 0.65 %	1'000'000.00			1'000'000.00
20640.11	GKB 00.135.212.105 Darlehen 25.5.21 0.49 %	500'000.00		500'000.00	
20640.13	GKB 00.135.212.108 Darlehen 17.2.2022 0.35%		300'000.00		300'000.00

Bilanz

Gemeinde Zillis-Reischen
Buchungsperiode 2021

Einwohnergemeinde		Anfangsbestand per 01.01.2021	Zuwachs	Veränderung Abgang	Endbestand per 31.12.2021
2069	Übrige langfristige Finanzverbindlichkeiten	40'000.00		20'000.00	20'000.00
20690	Übrige langfristige Finanzverbindlichkeiten	40'000.00		20'000.00	20'000.00
20690.01	IH Darlehen Oberstufenschulverband	40'000.00		20'000.00	20'000.00
209	Verbindlichkeiten gegenüber Spezialfinanzierungen und Fonds	43'603.70			43'603.70
2091	Verbindlichkeiten gegenüber Fonds im Fremdkapital	43'603.70			43'603.70
20910	Verbindlichkeiten gegenüber Fonds im Fremdkapital	43'603.70			43'603.70
20910.01	Ersatzabgaben für Schutzraumbauten	5'347.70			5'347.70
20910.02	Forstdepositum + LV	38'256.00			38'256.00
29	Eigenkapital	6'523'973.37	1'009'547.52	440'027.74	7'093'493.15
290	Verpflichtungen (+) bzw. Vorschüsse (-) gegenüber Spezialfin	115'806.22	139'612.98	9'817.07	245'602.13
2900	Spezialfinanzierungen im Eigenkapital	115'806.22	139'612.98	9'817.07	245'602.13
29001	Wasserversorgung	54'570.51-	47'382.93		7'187.58-
29001.01	Spezialfinanzierung Wasserversorgung	54'570.51-	47'382.93		7'187.58-
29002	Abwasserbeseitigung	62'491.31	59'840.00	9'817.07	112'514.24
29002.01	Spezialfinanzierung Abwasserbeseitigung	62'491.31	59'840.00	9'817.07	112'514.24
29003	Abfallwirtschaft	42'968.44	17'292.49		60'260.93
29003.01	Spezialfinanzierung Abfallwirtschaft	42'968.44	17'292.49		60'260.93
29009	Übrige	64'916.98	15'097.56		80'014.54
29009.01	Spezialfinanzierung Warmwasserversorgung	64'916.98	15'097.56		80'014.54
291	Fonds	20'000.00			20'000.00
2910	Fonds im Eigenkapital	20'000.00			20'000.00
29100	Fonds im Eigenkapital	20'000.00			20'000.00
29100.01	Ortsbildschutzfonds	20'000.00			20'000.00
299	Bilanzüberschuss/-fehlbetrag	6'388'167.15	869'934.54	430'210.67	6'827'891.02
2990	Jahresergebnis	430'210.67	439'723.87	430'210.67	439'723.87
29900	Jahresergebnis	430'210.67	439'723.87	430'210.67	439'723.87
29900.01	Jahresergebnis	430'210.67	439'723.87	430'210.67	439'723.87
2999	Kumulierte Ergebnisse der Vorjahre	5'957'956.48	430'210.67		6'388'167.15
29990	Kumulierte Ergebnisse der Vorjahre	5'957'956.48	430'210.67		6'388'167.15
29990.01	Kumulierte Ergebnisse der Vorjahre	5'957'956.48	430'210.67		6'388'167.15

Operative Tätigkeit (indirekte Berechnung)		Konto	Betrag in CHF	
Ergebnis der Erfolgsrechnung (Verlust -, Gewinn +)	Erfolgsrechnung	9000, 9001	439'723.87	
+ Abschreibungen Verwaltungsvermögen		33x	515'246.40	
+ Negative Wertberichtigungen (Abwertungen) Finanzanlagen FV (Sachgruppe 102 + 107)		3440		
+ Negative Wertberichtigungen (Abwertungen) Sachanlagen FV (Sachgruppe 108)		3441		
+ Einlagen in Fonds und Spezialfinanzierungen		35	49'852.98	
+ Wertberichtigung Darlehen Verwaltungsvermögen		364		
+ Wertberichtigung Beteiligungen Verwaltungsvermögen		365		
+ Abschreibungen Investitionsbeiträge Verwaltungsvermögen		366	170'700.15	
+ Zusätzliche Abschreibungen Verwaltungsvermögen		383		
+ Zusätzliche Abschreibungen Darlehen, Beteiligungen, Investitionsbeiträge Verwaltungsvermögen		387		
+ Abtragung Bilanzfehlbetrag		388		
+ Einlagen in das Eigenkapital (Vorfinanzierungen)		389		
- Positive Wertberichtigungen (Aufwertungen) Finanzanlagen FV (Sachgruppe 102 + 107)		4440		
- Positive Wertberichtigungen (Aufwertungen) Sachanlagen FV (Sachgruppe 108)		4443		
- Aufwertungen Verwaltungsvermögen		4490		
- Entnahmen aus Fonds und Spezialfinanzierung		45	-9'817.07	
- Auflösung zusätzliche Abschreibungen		483, 487		
- Entnahmen aus Eigenkapital (Vorfinanzierungen)		489		
- Zunahme / + Abnahme Forderungen		Bilanz	101	478'227.77
- Zunahme / + Abnahme aktive Rechnungsabgrenzungen Erfolgsrechnung			1040	-2'365.00
- Zunahme / + Abnahme Vorräte und angefangene Arbeiten	106			
+ Zunahme / - Abnahme laufende Verbindlichkeiten	200		-585'519.46	
+ Zunahme / - Abnahme passive Rechnungsabgrenzungen Erfolgsrechnung	2040		116'682.90	
+ Zunahme / - Abnahme kurzfristige Rückstellungen	205			
+ Zunahme / - Abnahme langfristige Rückstellungen	208			
Geldfluss (Cashflow) aus operativer Tätigkeit				1'172'732.54

Investitionstätigkeit ins Verwaltungsvermögen		Konto	Betrag in CHF
- Investitionsausgaben Verwaltungsvermögen	IR	50 - 58	-1'638'709.15
+ Investitionseinnahmen Verwaltungsvermögen		60 - 68	174'997.05
- Zunahme / + Abnahme aktive Rechnungsabgrenzungen Investitionsrechnung	Bilanz	1046	
+ Zunahme / - Abnahme passive Rechnungsabgrenzungen Investitionsrechnung		2046	
Geldfluss (Cashflow) aus Investitionstätigkeit ins Verwaltungsvermögen			-1'463'712.10

Anlagentätigkeit ins Finanzvermögen		Konto	Betrag in CHF
- Negative Wertberichtigungen (Abwertungen) Finanzanlagen FV (Sachgruppe 102 + 107)	ER	3440	
- Negative Wertberichtigungen (Abwertungen) Sachanlagen FV (Sachgruppe 108)		3441	
+ Positive Wertberichtigungen (Aufwertungen) Finanzanlagen FV (Sachgruppe 102 + 107)		4440	
+ Positive Wertberichtigungen (Aufwertungen) Sachanlagen FV (Sachgruppe 108)		4443	
- Zunahme / + Abnahme kurzfristige Finanzanlagen Finanzvermögen	Bilanz	102	
- Zunahme / + Abnahme langfristige Finanzanlagen Finanzvermögen		107	23'565.00
- Zunahme / + Abnahme langfristige Sachanlagen Finanzvermögen		108	0.00
Geldfluss (Cashflow) aus Anlagentätigkeit ins Finanzvermögen			23'565.00
Geldfluss (Cashflow) aus Investitions- und Anlagentätigkeit			-1'440'147.10

Finanzierungstätigkeit		Konto	Betrag in CHF
+ Zunahme / - Abnahme kurzfristige Finanzverbindlichkeiten	Bilanz	201	
+ Zunahme / - Abnahme langfristige Finanzverbindlichkeiten		206	-275'000.00
Geldfluss (Cashflow) aus Finanzierungstätigkeit			-275'000.00

Total Geldfluss (Cashflow) = Veränderung Fonds Geld			-542'414.56
--	--	--	--------------------

Fonds Geld	Stand 01.01.21	Stand 31.12.21	Konto	Veränderung	
Kasse	6'275.83	8'753.20	Bilanz	1000	-2'477.37
Post	357'820.93	206'814.38		1001	151'006.55
Bank	624'372.02	230'486.64		1002	393'885.38
Kurzfristige Geldmarktanlagen				1003	0.00
Total (Veränderung Fonds Geld)	988'468.78	446'054.22			542'414.56

Nettoschuld in CHF pro Einwohner

Zillis-Reischen

Konto Nr.	Bezeichnung	2017	2018	2019	2020	2021
+ 20	Fremdkapital	9'031'847	7'217'118	6'415'360	5'919'740	5'175'903
- 10	Finanzvermögen	10'089'440	8'665'374	8'509'185	9'162'365	8'120'523
=	Nettoschuld	-1'057'593	-1'448'256	-2'093'825	-3'242'625	-2'944'619
=	ständige Wohnbevölkerung STATPOP	388	400	400	388	397

=	Nettoschuld in CHF pro Einw. (Nettoschuld / ständige Wohnbevölkerung)	-2'726	-3'621	-5'235	-8'357	-7'417
Definition:	Fremdkapital abzüglich Finanzvermögen, geteilt durch die Anzahl der Einwohner gemäss STATPOP.					
Aussage:	Die Nettoschuld pro Einwohner wird als Gradmesser für die Verschuldung verwendet. Ein negativer Wert entspricht einem Nettovermögen pro Einwohner.					
Richtwerte:						
< 0	Nettovermögen					
0 - 1'000	geringe Verschuldung					
1'001 - 2'500	mittlere Verschuldung					
2'501 - 5'000	hohe Verschuldung					
> 5'000	sehr hohe Verschuldung					

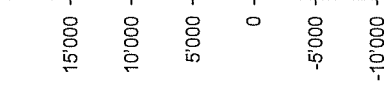

Selbstfinanzierungsgrad

Zillis-Reischen

Konto Nr.	Bezeichnung	2017	2018	2019	2020	2021
+ 4	Ertrag	5'072'719	4'695'630	5'248'388	5'393'796	5'223'824
- 3	Aufwand	5'069'960	4'236'581	4'461'487	4'963'585	4'784'101
=	Gesamtergebnis der Erfolgsrechnung	2'759	459'050	786'901	430'211	439'724
+ 33	Abschreibungen Verwaltungsvermögen	318'463	305'750	391'918	733'362	515'246
+ 35	Einlagen in Fonds und Spezialfinanzierungen	12'815	17'879	22'576	42'822	49'853
- 45	Entnahmen aus Fonds und Spezialfinanzierungen	116'609	55'536	35'545	7'053	9'817
+ 364	Wertberichtigungen Darlehen Verwaltungsvermögen					0
+ 365	Wertberichtigungen Beteiligungen Verwaltungsvermögen	78'016				0
+ 366	Abschreibungen Investitionsbeiträge	414'451	84'781	84'781	119'220	0
+ 383	Zusätzliche Abschreibungen					0
+ 387	Zusätzliche Abschreibungen auf Darlehen, Beteiligungen, Investitionsbeiträgen					0
+ 388	Abtragung Bilanzfehlbetrag					0
+ 389	Einlagen in das Eigenkapital					0
- 489	Entnahmen aus dem Eigenkapital					0
- 4490	Aufwertungen Verwaltungsvermögen					0
=	Selbstfinanzierung	709'895	811'924	1'250'630	1'318'562	995'006

+ 5	Investitionsausgaben	337'595	536'259	732'382	836'187	1'638'709
- 6	Investitionseinnahmen	-46'806	110'863	145'055	668'745	174'997
=	Nettoinvestitionen	384'401	425'396	587'327	167'443	1'463'712

= **Selbstfinanzierungsgrad (Selbstfinanzierung / Nettoinvestitionen)**

184.68% **190.86%** **212.94%** **787.47%** **67.98%**

Definition:
Selbstfinanzierung in Prozenten der Nettoinvestitionen.

Aussage:
Der Selbstfinanzierungsgrad zeigt an, in welchem Ausmass Neuinvestitionen durch selbstwirtschaftete Mittel finanziert werden können. Ein Selbstfinanzierungsgrad unter 100 Prozent führt zu einer Neuverschuldung. Liegt dieser Wert über 100 Prozent, können Schulden abgebaut werden.

Richtwerte:
> 100% ideal
80% - 100% gut bis vertretbar
50% - 80% problematisch
< 50% ungenügend

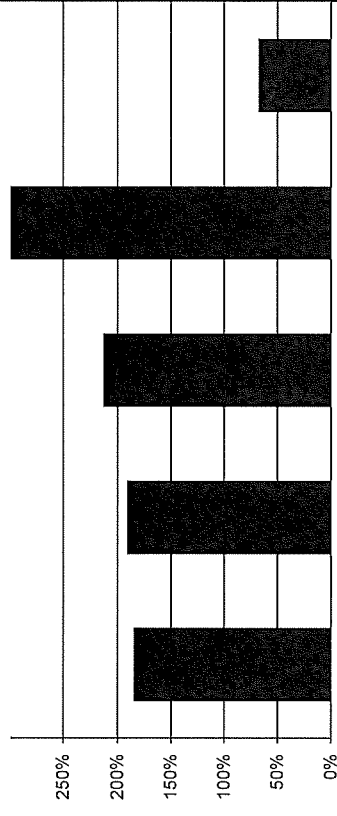

Selbstfinanzierungsanteil

Zillis-Reischen

Konto Nr.	Bezeichnung	2017	2018	2019	2020	2021
+ 4	Ertrag	5'072'719	4'695'630	5'248'388	5'393'796	5'223'824
- 3	Aufwand	5'069'970	4'236'581	4'461'487	4'963'585	4'784'101
=	Gesamtergebnis der Erfolgsrechnung	2'749	459'050	786'901	430'211	439'724
+ 33	Abschreibungen Verwaltungsvermögen	3'18'463	305'750	391'918	733'362	515'246
+ 35	Einlagen in Fonds und Spezialfinanzierungen	12'815	17'879	22'576	42'822	49'853
- 45	Entnahmen aus Fonds und Spezialfinanzierungen	116'609	55'536	35'545	7'053	9'817
+ 364	Wertberichtigungen Darlehen Verwaltungsvermögen					0
+ 365	Wertberichtigungen Beteiligungen Verwaltungsvermögen	78'016				0
+ 366	Abschreibungen Investitionsbeiträge	414'451	84'781	84'781	119'220	170'700
+ 383	Zusätzliche Abschreibungen					0
+ 387	Zusätzliche Abschreibungen auf Darlehen, Beteiligungen, Investitionsbeiträgen					0
+ 388	Abtragung Bilanzfehlbetrag					0
+ 389	Einlagen in das Eigenkapital					0
- 489	Entnahmen aus dem Eigenkapital					0
- 4490	Aufwertungen Verwaltungsvermögen					0
=	Selbstfinanzierung	709'886	811'924	1'250'630	1'318'562	1'165'706
+ 40	Fiskalertrag	725'090	701'075	746'489	898'280	805'377
+ 41	Regalien und Konzessionen	2'296'994	2'372'889	2'842'466	2'756'755	2'821'633
+ 42	Entgelte	1'079'054	760'204	682'645	790'306	786'495
+ 43	Verschiedene Erträge				44'265	19'277
+ 44	Finanzertrag	369'022	325'856	288'122	286'959	277'769
+ 45	Entnahmen aus Fonds und Spezialfinanzierungen	116'609	55'536	35'545	7'053	9'817
+ 46	Transferertrag	375'637	363'019	413'886	374'662	254'469
+ 48	Ausserordentlicher Ertrag					248'988
- 489	Entnahmen aus dem Eigenkapital					0
=	Laufender Ertrag	4'962'405	4'578'580	5'009'154	5'158'281	5'223'824

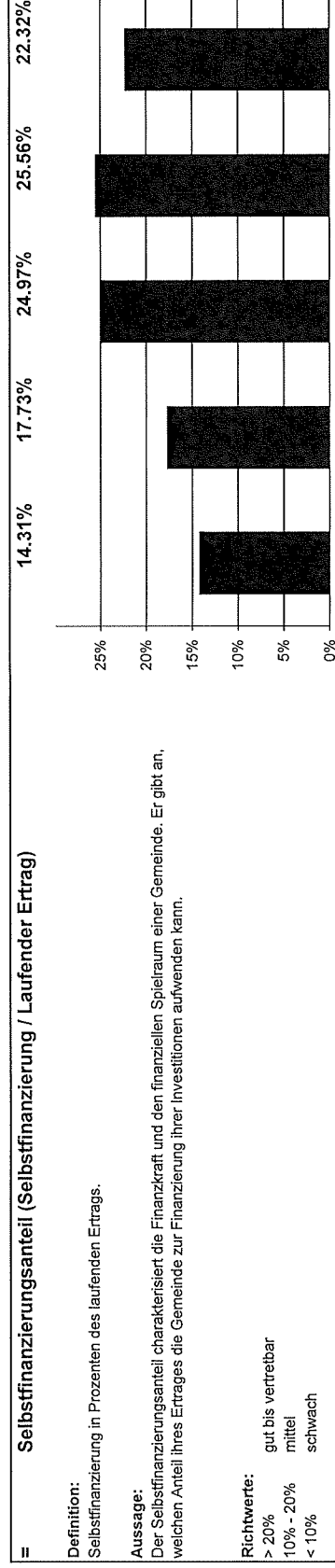

Kapitaldienstanteil

Zillis-Reischen

Konto Nr.	Bezeichnung	2017	2018	2019	2020	2021
+ 340	Zinsaufwand	86'363	81'314	51'619	43'639	37'870
- 440	Zinsertrag	4'905	5'314	5'362	4'894	4'185
=	Nettozinsaufwand	81'458	75'999	46'257	38'745	33'686
+ 33	Abschreibungen Verwaltungsvermögen	318'463	305'750	391'918	733'362	515'246
+ 364	Wertberichtigungen Darlehen Verwaltungsvermögen					0
+ 365	Wertberichtigungen Beteiligungen Verwaltungsvermögen	78'016				0
+ 366	Abschreibungen Investitionsbeiträge Verwaltungsvermögen	414'451	84'781	84'781	119'220	170'700
+ 388	Abtragung Bilanzfehlbetrag					0
=	Kapitaldienst	892'388	466'531	522'956	891'328	719'632
+ 40	Fiskalertrag	725'090	701'075	746'489	898'280	805'377
+ 41	Regalien und Konzessionen	2'296'994	2'372'889	2'842'466	2'756'755	2'821'633
+ 42	Entgelte	1'079'054	760'204	682'645	790'306	786'495
+ 43	Verschiedene Erträge				44'265	19'277
+ 44	Finanzertrag	369'022	325'856	288'122	286'959	277'769
+ 45	Entnahmen aus Fonds und Spezialfinanzierungen	1'16'609	55'536	35'545	7'053	9'817
+ 46	Transferertrag	375'637	363'019	413'886	374'662	254'469
+ 48	Ausserordentlicher Ertrag					0
- 489	Entnahmen aus dem Eigenkapital					0
=	Laufender Ertrag	4'962'406	4'578'580	5'009'154	5'158'281	4'974'836

=	Kapitaldienstanteil (Kapitaldienst / Laufender Ertrag)	17.98%	10.19%	10.44%	17.28%	14.47%
---	---	---------------	---------------	---------------	---------------	---------------

Definition:
Nettozinsaufwand und die ordentlichen Abschreibungen in Prozenten des laufenden Ertrags.

Aussage:
Der Kapitaldienstanteil ist die Messgrösse für die Belastung des Haushaltes durch Kapitalkosten. Die Kennzahl gibt Auskunft darüber, wie stark der laufende Ertrag durch den Zinsdienst und die Abschreibungen (= Kapitaldienst) belastet ist. Ein hoher Anteil weist auf einen enger werdenden finanziellen Spielraum hin.

Richtwerte:
 < 5% geringe Belastung
 5% - 15% tragbare Belastung
 > 15% hohe Belastung

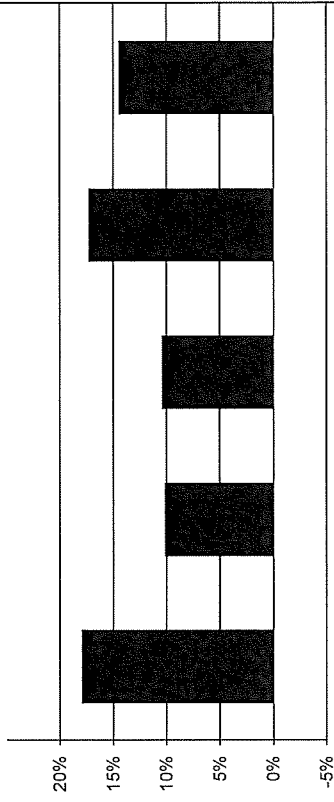

Zinsbelastungsanteil

Zillis-Reischen

Konto Nr.	Bezeichnung	2017	2018	2019	2020	2021
+ 340	Zinsaufwand	86'363	81'314	51'619	43'639	37'870
- 440	Zinsertrag	4'905	5'314	5'362	4'894	4'185
=	Nettozinsaufwand	81'458	75'999	46'257	38'745	33'686
+ 40	Fiskalertrag	725'090	701'075	746'489	898'280	805'377
+ 41	Regalien und Konzessionen	2'296'994	2'372'889	2'842'466	2'756'755	2'821'633
+ 42	Entgelte	1'079'054	760'204	682'645	790'306	786'495
+ 43	Verschiedene Erträge				44'265	19'277
+ 44	Finanzertrag	369'022	325'856	288'122	286'959	277'769
+ 45	Entnahmen aus Fonds und Spezialfinanzierungen	116'609	55'536	35'545	7'053	9'817
+ 46	Transferertrag	375'637	363'019	413'886	374'662	254'469
+ 48	Ausserordentlicher Ertrag					
- 489	Entnahmen aus dem Eigenkapital					
=	Laufender Ertrag	4'962'406	4'578'580	5'009'154	5'158'281	4'974'836

=	Zinsbelastungsanteil (Nettozinsaufwand / Laufender Ertrag)	1.64%	1.66%	0.92%	0.75%	0.68%
Definition:	Nettozinsaufwand in Prozenten des laufenden Ertrags.					
Aussage:	Der Zinsbelastungsanteil sagt aus, welcher Anteil des laufenden Ertrags durch den Zinsaufwand gebunden ist. Je tiefer der Wert, desto grösser der Handlungsspielraum.					
Richtwerte:						
< 4%	gut					
4% - 9%	genügend					
> 9%	schlecht					

Bruttoverschuldungsanteil

Zillis-Reischen

Konto Nr.	Bezeichnung	2017	2018	2019	2020	2021
+ 200	Laufende Verbindlichkeiten	840'190	705'392	1'140'434	865'294	279'774
+ 201	Kurzfristige Finanzverbindlichkeiten					
+ 206	Langfristige Finanzverbindlichkeiten	8'124'070	6'314'256	5'084'442	4'875'000	4'600'000
=	Bruttoschulden	8'964'260	7'019'648	6'224'876	5'740'294	4'879'774
+ 40	Fiskalertrag	725'090	701'075	746'489	898'280	805'377
+ 41	Regalien und Konzessionen	2'296'994	2'372'889	2'842'466	2'756'755	2'821'633
+ 42	Entgelte	1'079'054	760'204	682'645	790'306	786'495
+ 43	Verschiedene Erträge				44'265	19'277
+ 44	Finanzertrag	369'022	325'956	288'122	286'959	277'769
+ 45	Entnahmen aus Fonds und Spezialfinanzierungen	1'16'609	55'536	35'545	7'053	9'817
+ 46	Transferertrag	375'637	363'019	413'886	374'662	254'469
+ 48	Ausserordentlicher Ertrag	0	0	0		0
- 489	Entnahmen aus dem Eigenkapital	0	0	0		0
=	Laufender Ertrag	4'962'406	4'578'580	5'009'154	5'158'281	4'974'836

=	Bruttoverschuldungsanteil (Bruttoschulden / Laufender Ertrag)	180.64%	153.31%	124.27%	111.28%	98.09%
---	--	----------------	----------------	----------------	----------------	---------------

Definition:

Bruttoschulden in Prozenten des laufenden Ertrags.

Aussage:

Der Bruttoverschuldungsanteil ist eine Grösse zur Beurteilung der Verschuldungssituation bzw. der Frage, ob die Verschuldung in einem angemessenen Verhältnis zu den erwirtschafteten Erträgen steht. Er zeigt an, wie viele Prozente vom Ertrag benötigt werden, um die Bruttoschulden abzutragen.

Richtwerte:

- < 50% sehr gut
- 50% - 100% gut
- 100% - 150% mittel
- 150% - 200% schlecht
- > 200% kritisch

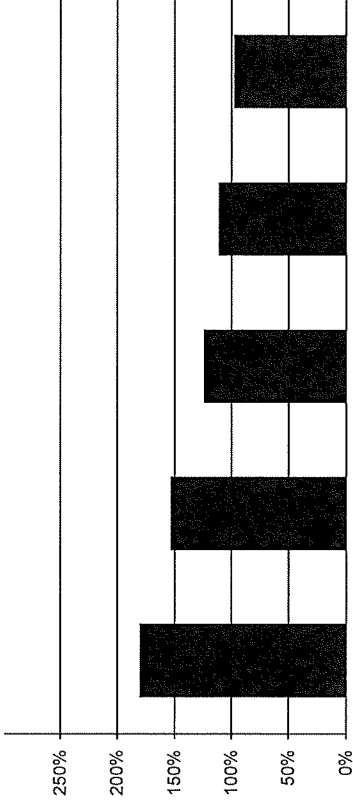

Investitionsanteil

Zillis-Reischen

Konto Nr.	Bezeichnung	2017	2018	2019	2020	2021
+ 50	Sachanlagen	259'579	536'259	732'382	743'787	1'518'709
+ 51	Investitionen auf Rechnung Dritter					
+ 52	Immaterielle Anlagen					
+ 54	Darlehen					120'000
+ 55	Beteiligungen	78'016		10'000		
+ 56	Eigene Investitionsbeiträge				92'400	
+ 58	Ausserordentliche Investitionen					
=	Bruttoinvestitionen	337'595	536'259	742'382	836'187	1'638'709
+ 30	Personalaufwand	621'738	656'027	675'956	654'835	651'688
+ 31	Sach- und übriger Betriebsaufwand	1'306'056	1'134'390	1'039'161	1'058'427	1'108'368
- 3180	Wertberichtigungen auf Forderungen		4'496			
+ 34	Finanzaufwand	125'351	131'083	66'761	110'362	71'519
- 344	Wertberichtigungen Anlagen Finanzvermögen					
+ 36	Transferaufwand	2'575'231	1'874'400	2'025'882	2'128'282	2'138'437
- 364	Wertberichtigungen Darlehen					
- 365	Wertberichtigungen Darlehen Verwaltungsvermögen					
- 366	Wertberichtigungen Beteiligungen	78'016				
- 366	Abschreibungen Investitionsbeiträge	414'451	84'781	84'781	119'220	170'700
+ 380	Ausserordentlicher Personalaufwand					
+ 381	Ausserordentlicher Sach- und Betriebsaufwand					
+ 384	Ausserordentlicher Finanzaufwand (geldflusswirksam)					
+ 386	Ausserordentlicher Transferaufwand					
=	Laufende Ausgaben	4'135'909	3'706'624	3'722'978	3'832'666	3'799'313
+	Bruttoinvestitionen	337'595	536'259	742'382	836'187	1'638'709
=	Gesamtausgaben	4'473'504	4'242'883	4'465'360	4'668'853	5'438'022
=	Investitionsanteil (Bruttoinvestitionen / Gesamtausgaben)	7.55%	12.64%	16.63%	17.91%	30.13%

Investitionsanteil (Bruttoinvestitionen / Gesamtausgaben)

Definition:
Bruttoinvestitionen in Prozenten des konsolidierten Gesamtaufwandes.

Aussage:
Der Investitionsanteil zeigt die Aktivität im Bereich der Investitionen und den Einfluss auf die Nettoverschuldung. Da die Aktivierungsgrenze für die Investitionsrechnung bei den Gemeinden variiert, ist der Vergleich dieser Kennzahl mit anderen Gemeinden nur bedingt möglich.

Richtwerte:

- < 10% schwache Investitionstätigkeit
- 10% - 20% mittlere Investitionstätigkeit
- 20% - 30% starke Investitionstätigkeit
- > 30% sehr starke Investitionstätigkeit

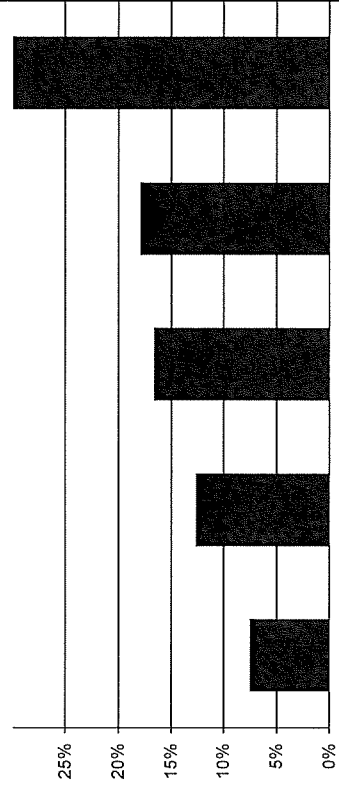

Anhang zur Jahresrechnung 2021

Inhaltsverzeichnis

1.	Rechnungslegungsgrundsätze, Grundsätze zur Bilanzierung und Bewertung.....	2
2.	Eigenkapitalnachweis.....	3
3.	Rückstellungsspiegel	3
4.	Beteiligungsspiegel	3
5.	Gewährleistungsspiegel	7
6.	Verzeichnis der grossen Beitragsempfänger.....	7
7.	Anlagenspiegel Finanzvermögen.....	7
8.	Anlagenspiegel Verwaltungsvermögen.....	8
9.	Anlagenspiegel übriges Verwaltungsvermögen.....	9
10.	Ausserordentliche Geschäftsfälle.....	10
11.	Zugesicherte Beiträge von Bund, Kanton und Dritten	10
12.	Branchenregelungen für die linearen Abschreibungen der gebührenfinanzierten Ver- und Entsorgungsbereiche	10
13.	Sonderbehandlung von Verwaltungsvermögen beim Übergang zum HRM2.....	10
14.	Bewertung Sachanlagen Finanzvermögen – Abweichungen vom Verkehrswert.....	10
15.	Angaben zum nicht bilanzierten Nutzungsvermögen.....	11
16.	Verpflichtungskreditkontrolle	11

1. Rechnungslegungsgrundsätze, Grundsätze zur Bilanzierung und Bewertung

Rechnungslegungsgrundsätze

Die Rechnungslegung ist in Übereinstimmung mit dem Gesetz über den Finanzhaushalt des Kantons Graubünden (Finanzhaushaltsgesetz, FHG, BR 710.100) sowie der Finanzhaushaltsverordnung für die Gemeinden (FHVG, BR 710.200) erfolgt. Sie zeigt ein Bild des Finanzhaushaltes, welches der tatsächlichen Vermögens-, Finanz- und Ertragslage entspricht (true and fair view).

Grundsätze zur Bilanzierung und Bewertung

Das Finanzvermögen umfasst jene Vermögenswerte, die ohne Beeinträchtigung der Erfüllung öffentlicher Aufgaben veräussert werden können (Art. 2 Abs. 1 FHG). Es wird per Bilanzstichtag nach kaufmännischen Grundsätzen bewertet. Ausgenommen sind Grundstücke und Gebäude, deren Bewertung mindestens alle 10 Jahre erfolgt (Art. 26 FHG und Art. 20 FHVG).

Das Verwaltungsvermögen umfasst jene Vermögenswerte, die unmittelbar und auf längere Zeit der Erfüllung öffentlicher Aufgaben dienen (Art. 2 Abs. 2 FHG). Vermögenswerte des Verwaltungsvermögens werden bilanziert, wenn sie über mehrere Jahre genutzt werden können und die für die Gemeinde geltende Aktivierungsgrenze übersteigen (Art. 12 FHVG). Das Verwaltungsvermögen wird zu Anschaffungs- oder Herstellungskosten bilanziert. Sind keine Kosten entstanden, wird es zum Marktwert bilanziert. Das Verwaltungsvermögen, das durch Nutzung einem Wertverzehr unterliegt, wird ordentlich je Anlagekategorie nach der angenommenen Nutzungsdauer linear abgeschrieben. Ist bei einer Position des Verwaltungsvermögens eine dauerhafte und die ordentliche Nutzung übersteigende Wertminderung absehbar, wird deren Buchwert berichtigt (Art. 27 Abs. 4 FHG). Darlehen, Beteiligungen und Grundstücke werden nicht abgeschrieben, solange keine Wertminderung eintritt.

2. Eigenkapitalnachweis

Konto	Bezeichnung	Stand 01.01.21	Stand 31.12.21	Veränderung	Grund der Veränderung
29001	Vorschuss gegenüber SF Wasserversorgung	-54'570	-7'188	47'382	Einlage in SF
29002	Verpflichtung gegenüber SF Abwasserbeseitigung	62'491	112'514	50'023	Einlage in SF
29003	Verpflichtung gegenüber SF Abfallwirtschaft	42'968	60'261	17'292	Einlage in SF
29009	Verpflichtung gegenüber SF Warmwasserversorgung	64'917	80'015	15'098	Einlage in SF
29100	Ortsbildungsfonds	20'000	20'000	0	
29900.01	Jahresergebnis	430'211	439'724	9'513	Jahresgewinn
29990	Kumulierte Ergebnisse der Vorjahre	5'957'956	6'388'167	430'211	
	Total Eigenkapital	6'523'974	7'093'493	569'519	

3. Rückstellungsspiegel

Konto	Bezeichnung	Stand 01.01.21	Stand 31.12.21	Veränderung	Grund der Veränderung
	keine				

Formen der interkommunalen Zusammenarbeit und die ausgelagerten Trägerschaften

Name der Organisation	Rechtsform der Organisation	Tätigkeiten, erfüllte öffentliche Aufgaben	Anteil der Gemeinde	Wesentliche weitere Miteigentümer	Bemerkungen
0 Allgemeine Verwaltung					
Grundbuchamt Thuisis (Grundbuchkreis Thuisis)	Gemeindeverbindung ohne Rechtspersönlichkeit	Führung Grundbuchamt	1 Delegierte/r	Gemeinden Grundbuchkreis Thuisis	
Steuerallianz Schams-Rheinwald	Gemeindeverbindung ohne Rechtspersönlichkeit	Steuerveranlagung	1 Delegierte/r	Andeer, Avers, Muntogna da Schons, Ferrara, Rheinwald, Sufers, Rongellen	
1 Öffentliche Ordnung und Sicherheit, Verteidigung					
Feuerwehr Andeer	Gemeindeverband (öffentlich rechtliche Körperschaft)	Feuerwehrorganisation	2 Delegierte	Andeer	keine Mitsprache
Region Viamala	Öffentliche Körperschaft mit eigener Rechtspersönlichkeit	Erfüllt die ihr vom Kanton oder den Regionsgemeinden übertragenen Aufgaben.	Zillis-Reischen ist durch das Gemeindepräsidium in der Präsidentenkonferenz vertreten. Zillis-Reischen verfügt über 1 von 25 Stimmen.	Alle 25 Gemeinden der Region Viamala	Die Regionsgemeinden leisten an die direkten Aufwendungen der Region eine Grundgebühr, 20% der Aufwendungen werden über eine für alle Gemeinden gleiche Grundpauschale finanziert.
2 Bildung					
Schulverband Schams (SVS)	Gemeindeverband (öffentlich rechtliche Körperschaft)	Schulunterricht	4 Delegierte	Andeer, Muntogna da Schons, Ferrara, Rongellen	
Schulliegenschaften in Zillis (Miteigentum)	Vertrag	Miteigentum der Gemeinden an den Schulanlagen in Zillis (Oberstufenschulhaus in Baurecht, Turnhalle)	Die Gemeinde Zillis-Reischen trägt 51% an den Kosten für Investitionen und Renovationen. Vom Jahresergebnis (Mieteinnahmen und Betriebskosten) hat die Gemeinde Zillis-Reischen 75.5% zu tragen.	Muntogna da Schons, Rongellen	
3 Kultur, Sport und Freizeit, Kirche					

Name der Organisation	Rechtsform der Organisation	Tätigkeiten, erfüllte öffentliche Aufgaben	Anteil der Gemeinde	Wesentliche weitere Miteigentümer	Bemerkungen
4. Gesundheit					
Spital Thusis	Stiftung	Betrieb des Regionalspitals Thusis	1 Delegierte/r	Total 80 Delegierte, Gemeinden der Region Viamala, Albula/Alvra, Bergün, Filisur	Defizitverteilung wird im Verhältnis Einw ohnerzahlen und Steuererträge
Regionaler Gemeindeverband Hinterrhein für das Pflegeheim Glienda	Gemeindeverband (öffentlich rechtliche Körperschaft)	Angebote Pflege-/Altersheim	4 Delegierte	Andeer, Avers, Muntogna da Schons, Ferrara, Rheinwald, Sufers, Rongellen	
Spitex Viamala in Spital Thusis integriert	Verein	Ambulante Krankenpflege	1 Delegierte/r	Gemeinden Region Viamala sowie Einzelpersonen	ab 2020 in Spital Thusis integriert
7. Umweltschutz und Raumordnung					
Abwasserverband Val Schons	Gemeindeverband (öffentlich rechtliche Körperschaft)	Abwasserbeseitigung	4 Delegierte	Andeer, Muntogna da Schons	
Abfallbewirtschaftungsverband Mittelbünden AVM	Gemeindeverband (öffentlich rechtliche Körperschaft)	Dem Verband obliegt die vorschriftsgemässe Abfallbewirtschaftung	1 Delegierte/r	Gemeinde Mittelbünden (umfasst die ehemaligen Bezirke Albula, Heinzenberg, Hinterrhein und Imboden, total 35 Gemeinden)	
8. Volkswirtschaft					
Forst-Werk Zillis Schamsenberg	Vertrag	Forst- und Werkdienst	2 Delegierte	Korporation Berschaft Schams (2 Delegierte)	
Regionale Gewerbezone Val Schons	Institut des öffentlichen Rechts	Erwerb von Grundeigentum und Erschliessung, damit Unternehmen angesiedelt werden können	2 Delegierte	Andeer, Muntogna da Schons Ferrara	
Viamala Tourismus	Verein	Entwicklung Tourismus	1 Delegierte/r	Gemeinden Region Viamala	
Viamalalifra Betriebsgenossenschaft	Genossenschaft	Führung Viamala Schlucht	1 Delegierte/r	verschiedene Gemeinden aus der Region Viamala sowie weitere einzelne Genossenschaftler	
Naturpark Beverin	Verein	Tourismus/Natur/Gewerbe	1 Delegierte/r	Andeer, Muntogna da Schons, Ferrara, Rongellen, Safien, Rheinwald, Einzelmitglieder	
9. Finanzen und Steuern					
Gemeindekorporation Hinterrhein	Gemeindeverband (öffentlich rechtliche Körperschaft)	Wahrung der den Konzessionsgemeinden zustehenden Rechte und Interessen für die drei Kratwerkstufen	6 Delegierte	Andeer, Avers, Bregaglia, Muntogna da Schons, Ferrara, Rongellen, Sils i.D., Rheinwald, Sufers, Thusis	
Corporaziun Val Schons	Gemeindeverband (öffentlich rechtliche Körperschaft)	Regionaler Finanzausgleich, Unterstützung von Projekten in der Region	5 Delegierte	Andeer, Muntogna da Schons, Ferrara, Rongellen	

5. Gewährleistungsspiegel

Einheit / Organisation	Gewährleistung	Gde.versammlung	sicherten Leistungen	im Berichtsjahr	spezifischen Risiken	Verfall
keine						

6. Verzeichnis der grossen Beitragsempfänger

Konto Nr.	Name des Empfängers	Rechtsform	Tätigkeiten, Zweck	Zahlung im Berichtsjahr
keine (gleich wie Vorjahr)				

7. Anlagenspiegel Finanzvermögen

Konto Sachanlagen Finanzvermögen	10800		10801		1084		1086		1087		1089		Total
	Grundstücke Finanzvermögen	Grundstücke mit Baurechten	Grundstücke mit Baurechten	Grundstücke Finanzvermögen	Gebäude Finanzvermögen	Mobilien Finanzvermögen	Anlagen im Bau	übrige Sachanlagen	Finanzvermögen	Finanzvermögen	Finanzvermögen	Finanzvermögen	
Buchwert per 01.01.21	171'000.00	343'000.00	343'000.00	3'093'000.00	0.00	0.00	0.00	0.00	0.00	0.00	0.00	0.00	3'607'000.00
+ Zugänge	0.00	0.00	0.00	0.00	0.00	0.00	0.00	0.00	0.00	0.00	0.00	0.00	0.00
+ Übertragungen vom W	0.00	0.00	0.00	0.00	0.00	0.00	0.00	0.00	0.00	0.00	0.00	0.00	0.00
- Abgänge	0.00	0.00	0.00	0.00	0.00	0.00	0.00	0.00	0.00	0.00	0.00	0.00	0.00
- Übertragungen ins W	0.00	0.00	0.00	0.00	0.00	0.00	0.00	0.00	0.00	0.00	0.00	0.00	0.00
+/- Verkehrswertanpassungen	0.00	0.00	0.00	0.00	0.00	0.00	0.00	0.00	0.00	0.00	0.00	0.00	0.00
Umgliederungen	0.00	0.00	0.00	0.00	0.00	0.00	0.00	0.00	0.00	0.00	0.00	0.00	0.00
Buchwert per 31.12.21	171'000.00	343'000.00	343'000.00	3'093'000.00	0.00	0.00	0.00	0.00	0.00	0.00	0.00	0.00	3'607'000.00

8. Anlagenspiegel Verwaltungsvermögen

Konto	1400	1401	1402	1403	1404	1405	1406	1407	Total
Sachanlagen Verwaltungsvermögen	Grundstücke unüberbaut	Strassen/ Verkehrswege	Wasserbau	Tiefbauten übrige	Hochbauten	Waldungen	Mobilien VV	Anlagen im Bau VV	
Anschaffungskosten									
Stand per 01.01.21	0.00	848'175.10	0.00	1'418'789.46	849'909.55	0.00	0.00	704'705.22	3'821'579.33
+ Zugänge	0.00	134'908.35	0.00	77'450.00	0.00	0.00	0.00	1'608'000.80	1'820'359.15
- Abgänge	0.00	0.00	0.00	0.00	0.00	0.00	0.00	-386'887.05	-386'887.05
Umgliederungen	0.00	0.00	0.00	37'475.00	0.00	0.00	0.00	-37'475.00	0.00
Stand per 31.12.21	0.00	983'083.45	0.00	1'533'714.46	849'909.55	0.00	0.00	1'888'343.97	5'255'051.43
Kumulierte Abschreibungen									
Stand per 01.01.21	0.00	354'690.35	0.00	521'559.46	753'951.15	0.00	0.00	0.00	1'630'200.96
+ Ordentliche Abschreibungen	0.00	92'756.05	0.00	112'725.65	22'624.05	0.00	0.00	0.00	228'105.75
+ Ausserord. Abschreibungen	0.00	259'294.55	0.00	0.00	0.00	0.00	0.00	0.00	259'294.55
+ Zusätzliche Abschreibungen	0.00	0.00	0.00	0.00	0.00	0.00	0.00	0.00	0.00
- Abgänge	0.00	0.00	0.00	0.00	0.00	0.00	0.00	0.00	0.00
Umgliederungen	0.00	0.00	0.00	0.00	0.00	0.00	0.00	0.00	0.00
Stand per 31.12.21	0.00	706'740.95	0.00	634'285.11	776'575.20	0.00	0.00	0.00	2'117'601.26
Buchwert per 31.12.21	0.00	276'342.50	0.00	899'429.35	73'334.35	0.00	0.00	1'888'343.97	3'137'450.17

9. Anlagenspiegel übriges Verwaltungsvermögen

Konto übriges Verwaltungsvermögen	1409 Übrige Sachanlagen	1420 Software	1421 Lizenzen	1427 Immat. Anlagen in Realisation	1429 übrige immat. Anlagen	144X Darlehen	145X Beteiligungen	146X Investitions- beiträge	Total
Anschaffungskosten									
Stand per 01.01.21	0.00	0.00	0.00	0.00	213'477.90	0.00	487'320.00	1'040'045.40	1'740'843.30
+ Zugänge	0.00	0.00	0.00	0.00	0.00	0.00	0.00	120'000.00	120'000.00
- Abgänge	0.00	0.00	0.00	0.00	0.00	0.00	0.00	0.00	0.00
Umgliederungen	0.00	0.00	0.00	0.00	0.00	0.00	0.00	0.00	0.00
Stand per 31.12.21	0.00	0.00	0.00	0.00	213'477.90	0.00	487'320.00	1'160'045.40	1'860'843.30
Kumulierte Abschreibungen									
Stand per 01.01.21	0.00	0.00	0.00	0.00	102'093.55	0.00	78'016.00	470'763.90	650'873.45
+ Ordentliche Abschreibungen	0.00	0.00	0.00	0.00	27'846.10	0.00	0.00	170'700.15	198'546.25
+ Ausserord. Abschreibungen	0.00	0.00	0.00	0.00	0.00	0.00	0.00	0.00	0.00
+ Zusätzliche Abschreibungen	0.00	0.00	0.00	0.00	0.00	0.00	0.00	0.00	0.00
- Abgänge	0.00	0.00	0.00	0.00	0.00	0.00	0.00	0.00	0.00
Umgliederungen	0.00	0.00	0.00	0.00	0.00	0.00	0.00	0.00	0.00
Stand per 31.12.21	0.00	0.00	0.00	0.00	129'939.65	0.00	78'016.00	641'464.05	849'419.70
Buchwert per 31.12.21	0.00	0.00	0.00	0.00	83'538.25	0.00	409'304.00	518'581.35	1'011'423.60

10. Ausserordentliche Geschäftsfälle

Konto Nr.	Bezeichnung	Betrag	Begründung
	keine		

11. Zugesicherte Beiträge von Bund, Kanton und Dritten

Konto Nr.	Bezeichnung	Betrag	Begründung
	keine		

12. Branchenregelungen für die linearen Abschreibungen der gebührenfinanzierten Ver- und Entsorgungsbereiche

Konto Nr.	Bezeichnung	Betrag	Begründung
	keine		

13. Sonderbehandlung von Verwaltungsvermögen beim Übergang zum HRM2

Konto	Bezeichnung	01.01.2021	31.12.2021	31.12.2021	pro Jahr
14040.0100	Ausserordentliche Abschreibung Strassen/Wege/Plätze	259'294.55	259'294.55	0.00	Restwert
	Total	259'294.55	259'294.55		

14. Bewertung Sachanlagen Finanzvermögen – Abweichungen vom Verkehrswert

Konto Nr.	Bezeichnung	Verkehrswert	Buchwert 31.12.2021	Begründung Abweichung
	keine			

15. Angaben zum nicht bilanzierten Nutzungsvermögen

Parzellen Nr.	Bezeichnung	Fläche in m2
	Die Gemeinde Zillis-Reischen ist Eigentümerin von 128 Parzellen mit einer Gesamtfläche von insgesamt 10'075'417 m2. Davon befinden sich 38 Parzellen mit einer Gesamtfläche von 9'784'688 m2 im Nutzungsvermögen.	

16. Verpflichtungskreditkontrolle

Kreditbeschluss			Investitionsrechnung				Kreditkontrolle						Projektabschluss
Datum	Organ	IB/N *	Summe	Konto Nr.	Objektbezeichnung	Stand 01.01.2021	IR 2021	Stand 31.12.2021	Stand 01.01.2021	IR 2021	Stand 31.12.2021	Verfügbare Restkredit	Projektab- schluss
08.12.17	GV	B	460'000	7101.5031.00/ 7101.6360.00	Reservoir Reischen Brunnenstrube La Tur	468'509.85	0.00	468'509.85	201'472.00	36'500.00	237'972.00	-8'509.85	
23.06.17	GV	B	285'000	7101.5031.01 (in Rechnung auf versch. Sparten aufgeteilt)	Grunderschliessung Zamos	310'813.00	-51'816.65	258'996.35	0.00	0.00	0.00	26'003.65	31.12.21
25.05.21	DV	B	0	4120.5620.01	Beitrag Glienda Vorplatz	12'400.00	0.00	12'400.00	0.00	0.00	0.00	-12'400.00	
05.12.19	GV	B	1'100'000	7101.5031.03/ 7101.6310.01	Reservoir Zillis	475'720.37	528'813.95	1'004'534.32	390'000.00	19'522.00	409'522.00	95'465.68	
05.12.19	GV	B	200'000	1610.5460.00	Jagdschiesstand	80'000.00	120'000.00	200'000.00	0.00	0.00	0.00	0.00	31.12.21
05.12.19	GV	B	230'000	7420.5030.00 /7420.6310.00	Lawinenverbauung	108'697.00	12'600.30	12'600.30	58'400.00	29'215.05	87'615.05	217'399.70	
11.12.20	GV	B	1'322'000	6150.5010.02	Erneuerung Veia da Mulegn	0.00	989'851.20	989'851.20	0.00	0.00	0.00	332'148.80	
11.12.20	GV	B	42'000	6150.5010.03	Bushaltestellen	0.00	39'260.35	39'260.35	0.00	0.00	0.00	2'739.65	
					Total	1'456'140.22	1'638'709.15	2'986'152.37	649'872.00	85'237.05	735'109.05		

Organ: U = Urne, GV = Gemeindeversammlung, P = Parlament, V = Gemeindevorstand

* Brutto- / Nettokredit: Wird der Kredit netto beschlossen, sind die Einnahmen ebenfalls zu berücksichtigen.

**BERICHT DER EXTERNEN REVISIONSSTELLE ZUR JAHRESRECHNUNG 2021
an die Geschäftsprüfungskommission und an den Gemeindevorstand
der Gemeinde**

ZILLIS-REISCHEN

Als externe Revisionsstelle haben wir auftragsgemäss die beiliegende Jahresrechnung der Gemeinde Zillis-Reischen, bestehend aus Bilanz, Erfolgsrechnung, Investitionsrechnung, Geldflussrechnung und Anhang für das am 31. Dezember 2021 abgeschlossene Rechnungsjahr geprüft.

Verantwortung des Gemeindevorstandes

Der Gemeindevorstand ist für die Aufstellung der Jahresrechnung in Übereinstimmung mit den kantonalen und kommunalen gesetzlichen Vorschriften verantwortlich. Diese Verantwortung beinhaltet die Ausgestaltung, Implementierung und Aufrechterhaltung eines internen Kontrollsystems mit Bezug auf die Aufstellung einer Jahresrechnung, die frei von wesentlichen falschen Angaben als Folge von Verstössen oder Irrtümern ist. Darüber hinaus ist der Gemeindevorstand für die Anwendung sachgemässer Rechnungslegungsmethoden sowie die Vornahme angemessener Schätzungen verantwortlich.

Verantwortung der externen Revisionsstelle

Unsere Verantwortung ist es, aufgrund unserer Prüfung ein Prüfungsurteil über die Jahresrechnung abzugeben. Wir haben unsere Prüfung in Übereinstimmung mit den gesetzlichen Vorschriften und dem Schweizer Prüfungshinweis 60 *Prüfung und Berichterstattung des Abschlussprüfers einer Gemeindefinanzrechnung* vorgenommen. Nach diesem Prüfungshinweis haben wir die beruflichen Verhaltensanforderungen einzuhalten und die Prüfung so zu planen und durchzuführen, dass wir hinreichende Sicherheit gewinnen, ob die Jahresrechnung frei von wesentlichen falschen Angaben ist.

Eine Prüfung beinhaltet die Durchführung von Prüfungshandlungen zur Erlangung von Prüfungsnachweisen für die in der Jahresrechnung enthaltenen Wertansätze und sonstigen Angaben. Die Auswahl der Prüfungshandlungen liegt im pflichtgemässen Ermessen des Prüfers. Dies schliesst eine Beurteilung der Risiken wesentlicher falscher Angaben in der Jahresrechnung als Folge von Verstössen oder Irrtümern ein. Bei der Beurteilung dieser Risiken berücksichtigt der Prüfer das interne Kontrollsystem, soweit es für die Aufstellung der Jahresrechnung von Bedeutung ist, um die den Umständen entsprechenden Prüfungshandlungen festzulegen, nicht aber um ein Prüfungsurteil über die Wirksamkeit des internen Kontrollsystems abzugeben. Die Prüfung umfasst zudem die Beurteilung der Angemessenheit der angewandten Rechnungslegungsmethoden, der Plausibilität der vorgenommenen Schätzungen sowie eine Würdigung der Gesamtdarstellung der Jahresrechnung. Wir sind der Auffassung, dass die von uns erlangten Prüfungsnachweise eine ausreichende und angemessene Grundlage für unser Prüfungsurteil bilden.

Prüfungsurteil

Nach unserer Beurteilung entspricht die Jahresrechnung für das am 31. Dezember 2021 abgeschlossene Rechnungsjahr den kantonalen und kommunalen gesetzlichen Vorschriften.

Berichterstattung aufgrund weiterer gesetzlicher Vorschriften

Wir bestätigen, dass wir die Anforderungen an die Zulassung gemäss Revisionsaufsichtsgesetz (RAG), die Fachkunde und die Unabhängigkeit gemäss den gesetzlichen Vorschriften erfüllen und keine mit unserer Unabhängigkeit nicht vereinbaren Sachverhalte vorliegen.

Die Exekutive sorgt gemäss Art. 28 der Finanzhaushaltsverordnung für die Gemeinden (FHV) für ein zweckmässiges, risikoorientiertes internes Kontrollsystem (IKS). Wir weisen darauf hin, dass nicht in allen wesentlichen Bereichen eine schriftliche Dokumentation des IKS existiert.

Wir empfehlen die vorliegende Jahresrechnung zu genehmigen.

Chur, 4. Mai 2022

CURIA AG



Flavio Andri
Dipl. Wirtschaftsprüfer
Leitender Revisor

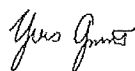

Yves Gmür
Dipl. Wirtschaftsprüfer

Bericht und Antrag der Geschäftsprüfungskommission zur Jahresrechnung 2021

Als Geschäftsprüfungskommission haben wir im Sinne von Art. 53 der Gemeindeverfassung vom 10. März 2017 die Geschäfts- und Rechnungsführung sowie die Jahresrechnung (Erfolgsrechnung, Bilanz, Investitionsrechnung) der Politischen Gemeinde Zillis-Reischen für das am 31. Dezember 2021 abgeschlossene Geschäftsjahr 2021 geprüft.

Für die Jahresrechnung ist der Gemeindevorstand verantwortlich. Die Überprüfung der Übereinstimmung der Jahresrechnung 2021 der Gemeinde Zillis-Reischen mit den kantonalen Vorgaben wie auch die korrekte Umsetzung der Vorgaben des «Harmonisierten Rechnungsmodells 2» (HRM2) wurde durch die externe Revisionsstelle des Büros «Curia Treuhand AG», 7001 Chur durchgeführt. Die korrekte Rechnungsführung wird durch das Treuhandbüro entsprechend bestätigt.

Unsere Prüfungen erfolgten nach den üblichen Grundsätzen, wonach eine Prüfung so zu planen und durchzuführen ist, dass wesentliche Fehlaussagen in der Jahresrechnung mit angemessener Sicherheit erkannt werden. Wir prüften die Posten und Angaben der Jahresrechnung mittels Analysen und Erhebungen auf Basis von Stichproben.

In der Jahresrechnung 2021 ergibt sich bei einem Ertrag von Fr. 5'223'824.42 und einem Aufwand von Fr. 4'784'100.55 ein Ertragsüberschuss von Fr. 439'723.87. Die ordentlichen und ausserordentlichen Abschreibungen von Fr. 515'246.40 erfolgten im Rahmen der kantonalen Vorgaben.

Gemäss unserer Beurteilung entspricht die Geschäftsführung, die Buchführung, die Jahresrechnung wie auch die getätigten ordentlichen und ausserordentlichen Abschreibungen den allgemeinen Richtlinien.

Antrag

Die Geschäftsprüfungskommission beantragt der Gemeindeversammlung, die vorliegende Jahresrechnung sowie die Geschäfts- und Buchführung zu genehmigen und den verantwortlichen Organen für das Geschäftsjahr 2021 Entlastung zu erteilen.

Wir danken dem Vorstand, den Behördenmitgliedern und den Mitarbeitenden für ihren Einsatz im Interesse der Gemeinde.

Zillis-Reischen, 03. Mai 2022

Philipp Hugentobler

Barbara Berni

Graziella Riedhauser