regionviamala

GESCHÄFTSBERICHT 2017

INHALTSVERZEICHNIS

Regionalausschuss: Wort des Vorsitzenden 3
Geschäftsstelle - Allgemeines 5
Geschäftsstelle - Regionaler Richtplan (RRIP) 5
Geschäftsstelle - Regionalentwicklung 6
Geschäftsstelle – Fahrplanpräsidium/Bustaxi 10
Geschäftsstelle - Notariat der Region Viamala 12
Geschäftsstelle - Kulturlandschaft Domleschg 12
Berufsbeistandschaft der Region Viamala 14
Betreibungs- und Konkursamt der Region Viamala 16
Zivilstandsamt Viamala 18
Jahresrechnung 2017 21
Revisionsbericht 44
GPK Bericht 45
Organigramm der Region Viamala 46
Die Mitarbeitenden der Region Viamala 47
Mitglieder Präsidentenkonferenz, Regionalausschuss, GPK und Grossrat 49
Kontaktadressen 51

Regionalausschuss: Wort des Vorsitzenden

Durch die Wahl der ehemaligen Vorsitzenden der Präsidentenkonferenz Claudia Kleis zur Regionalentwicklerin übernahm ich als Stellvertreter per 1. Januar 2017 ad interim dieses Amt. Dank der guten Vorarbeit unter der Leitung von Claudia Kleis ist die Region in ihrem Kerngeschäft gut aufgestellt und organisiert. Ein herzliches Dankeschön an Claudia für ihren Einsatz.

An der Präsidentenkonferenz (PK) vom 30. Mai 2017 wurde ich dann offiziell zum Vorsitzenden gewählt. Diese PK fand in der Zentrale Bärenburg der KHR statt. Speziell gefreut habe ich mich über den Besuch von unserer Regierungspräsidentin Barbara Janom Steiner, begleitetet vom Leiter des Amtes für Gemeinden, Thomas Kollegger. Beim anschliessenden Apéro durften wir noch weitere Vorstandsmitglieder aus unseren Regionsgemeinden begrüssen. Ein herzliches Dankeschön an die KHR für die Gastfreundschaft und an die Gemeinde Andeer für den grosszügigen Beitrag an die Apérokosten.

Auf Seite 49 dieses Geschäftsberichtes werden die Präsidentinnen und Präsidenten der 25 Regionsgemeinden aufgelistet, welche im 2017 Mitglieder der Präsidentenkonferenz waren.

Durch die Fusion von Thusis und Mutten werden es im 2018 noch 24 und ab 2019 infolge Fusion der Gemeinden Hinterrhein, Nufenen und Splügen zur Gemeinde Rheinwald noch 22 Regionsgemeinden sein.

Regionalentwicklung

Am 1. März 2017 trat Claudia Kleis die Stelle als Regionalentwicklerin an. Ihre erste Aufgabe bestand darin, sich als Person und die Aufgaben der Regionalentwicklung den Gemeinden vorzustellen. Die Aufgaben der Regionalentwicklung sind bis heute stark an die Bedingungen der NRP-Projekte gebunden. Dies schränkt die Entwicklungsfreiheit, die Innovationen und die Kreativität stark ein. Diese Problematik wurde vom Amt für Wirtschaft und Tourismus (AWT) ebenfalls erkannt. Im Auftrag von Regierungsrat Jon Domenic Parolini beschäftigt sich nun eine Arbeitsgruppe mit Vertretern aus verschiedenen Regionen mit der Zukunft der Regionalentwicklung. Unsere Region ist mit meiner Person in dieser Arbeitsgruppe vertreten.

Richtplanung

Die Leitung der Richtplanung wurde ab Oktober ebenfalls von Claudia Kleis übernommen. In naher Zukunft müssen sich die Regionen und die Gemeinden intensiv mit der Richtplanung Siedlung und der entsprechenden Raumordnungspolitik beschäftigen. Eine der grösseren Herausforderungen wird sicher der Umgang mit den Baulandreserven und der entsprechenden regionalen Bedarfsabstimmung sein.

GESCHÄFTSBERICHT 2017

Die Aufgaben und die Ansprüche an die Region sind sehr vielfältig. Die Mitarbeiterinnen und Mitarbeiter unter der Leitung von Jürg Obrist waren nach wie vor stark gefordert. Trotz personellen Problemen infolge Unfall oder Krankheit konnten die Aufgaben dank dem grossen Einsatz aller immer fristgerecht und in der geforderten Qualität erledigt werden. Ein herzliches Dankeschön für den grossen Einsatz.

Ein herzliches Dankeschön an die Kollegen des Regionalausschusses, an die Kolleginnen und Kollegen der Präsidentenkonferenz und an alle Regionsgemeinden für die gute, konstruktive und angenehme Zusammenarbeit.

Werner Natter, Vorsitzender Regionalausschuss

2017 fanden 10 Regionalausschusssitzungen statt. Dies waren die Themen:

Sitzungstraktanden / -themen	24.01.2017	21.02.2017	28.03.2017	21.04.2017	11.05.2017	28.06.2017	28.08.2017	03.10.2017	30.10.2017	12.12.2017
Geschäftsleitung/Administration	x	x	x	x	x	x	x	x	x	x
Regionalentwicklung/Regionalmanagement	x	x	x	x		x	x	x	x	x
Regionale Richtplanung Allgemein	x			x		x	x	x	x	x
Regionaler Richtplan Langsamverkehr								x	x	x
Personelles	x	x	x	x	x	x	x			x
Fahrplanverfahren/Bustaxi			x				x		x	x
Kulturlandschaft Domleschg			x	x						
Zivilstandsamt Viamala								x		
Berufsbeistandschaft Viamala		x		x	x		x	x	x	x
Cultura Viamala		x								
Projekt Traversina		x	x	x	x	x	x	x		
Vernehmlassungen	x	x	x	x			x	x		

Geschäftsstelle - Allgemeines

Auch im vergangenen Jahr waren die Mitarbeitenden der Geschäftsstelle sehr gefordert. Die Ausarbeitung der verschiedenen Vernehmlassungen, die Vorbereitung der Sitzungen für die Präsidentenkonferenzen und des Regionalausschusses, Richtplanung, Besprechungen im Gesundheitswesen, Personalrekrutierung, Personaladministration, Personal- und Bewerbungsgespräche, aber auch Personalentscheide und weitere Aufgaben nahmen sehr viel Zeit in Anspruch. Die vielfältigen Aufgaben konnten nur mit geleisteten Überstunden bewältigt werden.

Herzlichen Dank an alle Mitarbeiterinnen und Mitarbeiter der Region Viamala für ihren ausserordentlich grossen Einsatz. Ebenso bedanke ich mich bei den Mitgliedern des Regionalausschusses, den Gemeindepräsidentinnen und Gemeindepräsidenten, dem Gemeindeammann und Stadtpräsident, den Gemeindevorständen, dem Gemeinderat und Stadtrat, den Gemeindekanzlistinnen und Gemeindekanzlisten sowie allen Mitarbeiterinnen und Mitarbeitern der Gemeinden für die angenehme Zusammenarbeit im vergangenen Jahr und für ihre wohlwollende Unterstützung.

Jürg Obrist, Geschäftsleiter

Geschäftsstelle - Regionaler Richtplan (RRIP)

Carmelia Maissen war bis am 31. Dezember 2017 als Leiterin für die Richtplanung in der Region Viamala verantwortlich, im letzten Jahr ihrer Tätigkeit auf Mandatsbasis. Wir danken Carmelia Maissen für ihren kompetenten Einsatz. Durch den Regionalausschuss wurde Claudia Kleis als Nachfolgerin gewählt. Wir sind ihr dankbar, dass sie die Aufgabe bereits ab Oktober wahrgenommen hat.

RRIP Langsamverkehr

An der Präsidentenkonferenz vom 30. November 2016 hat die PK eine Neufassung des regionalen RRIP Langsamverkehr genehmigt. Die Regierung erklärte mit Beschluss vom 5. Dezember 2017 diese Ergänzung und formelle Anpassung als behördenverbindlich.

Raumkonzept/RRIP Siedlung

Aufgrund des im 2014 in Kraft getretenen revidierten Raumplanungsgesetzes (RPG1) wurde der kantonale Richtplan in den Bereichen Raumordnungspolitik und Siedlung angepasst. Er wird voraussichtlich im 1. Quartal 2018 der Regierung zur Beschlussfassung vorgelegt. Mit dem Erlass haben die Regionen zwei Jahre Zeit, ein regionales Raumkonzept zu erarbeiten und fünf Jahre, um darauf abgestützt den RRIP Siedlung anzupassen. Das auf regionaler Ebene dann aktualisierte Siedlungsge-

biet ist wiederum die Grundlage für das neu auch im kantonalen Richtplan festgesetzte Siedlungsgebiet. Neu gibt es ein für den ganzen Kanton geltendes maximales Einzonungskontingent.

Mehrjahresprogramm und Koordination mit kommunalen Arbeiten

Da die Region Viamala über ein Raumkonzept (2009) sowie ein Konzept zur Siedlungsentwicklung (2013) verfügte, musste überprüft werden, welche Themen aufgrund des neuen kantonalen Richtplans zu überarbeiten waren. Zusammen mit dem Planungsbüro Stauffer und Studach ist ein Mehrjahresprogramm erarbeitet und der Präsidentenkonferenz im November 2017 vorgestellt worden.

Eine gute Koordination und inhaltliche Abstimmung mit den auf kommunaler Ebene zu leistenden grösseren Arbeiten (wie Leitbildentwicklung, -anpassung, Datenbereinigungen und die Ergreifung von Massnahmen, um z.B. die Siedlungsentwicklung nach innen zu unterstützen) ist erforderlich, darf aber keine Abhängigkeiten schaffen, welche die Arbeiten gegenseitig blockieren.

Im Rahmen der Vorprüfung durch das Amt für Raumentwicklung sowie des kantonalen Genehmigungsverfahrens wurden Ortsplanungsrevisionen auf ihre Konformität mit dem regionalen Richtplan hin geprüft.

Geschäftsstelle - Regionalentwicklung

Allgemeines

Am 1. März 2017 trat ich die Stelle als Regionalentwicklerin an und wechselte somit von der strategischen auf die operative Seite. Auf Ebene Region werden Kontakte in der Regel zu den Gemeindepräsidentinnen und Gemeindepräsidenten gepflegt. Mir ist aber wichtig, auch die Vorstandsmitglieder sowie die Kanzlistinnen und Kanzlisten der Gemeinden zu kennen. Deshalb war eines meiner Hauptanliegen, alle Gemeinden zu besuchen, in die Gemeinden zu kommen. Das klingt zwar banal, aber als ich in Lohn das Gemeindehaus suchte und sozusagen durch das Dorf "irrte" wurde mir schnell klar, dass ich doch sehr stark von meiner Wohnortsgemeinde Thusis geprägt bin. Was für die Einwohner einer grösseren Gemeinde selbstverständlich ist, muss nicht automatisch auf kleinere Gemeinden zutreffen und umgekehrt. Jedenfalls erhielt ich einen guten Einblick in die unterschiedlichen Strukturen, aber auch in die liebenswerte Vielfalt unserer Region.

Um mich in meine neue Tätigkeit als Regionalentwicklerin einzuarbeiten und mich mit der NRP vertraut zu machen, fanden beim AWT in Chur zwei Einführungstage statt. Im Juni besuchte ich in Bern einen von regiosuisse organisierten Einführungstag in die Regionalentwicklung. Als spannend, informativ und lehrreich erwies sich die vom Institut für Systemisches Management und Public Governance der Universität St. Gallen angebotene ERFA-Gruppe Standortförderung und Regionalentwicklung. Diese sechsmal jährlich stattfindenden Zusammenkünfte bieten eine ausgezeichnete Gelegenheit, sich mit Kolleginnen und Kollegen aus anderen Kantonen auszutauschen.

Regionale Standortentwicklungsstrategie (Agenda 2030)

Im Frühjahr 2015 verabschiedeten die Gemeindepräsidentinnen und Gemeindepräsidenten der regioViamala die regionale Standortentwicklungsstrategie sowie die dazugehörige Massnahmen- und Projektliste. Anschliessend wurden die Themen aus der Agenda 2030 nicht mehr weiterverfolgt. Die neue Region Viamala befand sich damals noch im Aufbau. Auch war nicht klar, wie und ob die Stelle in der Regionalentwicklung weitergeführt werden sollte. Zudem waren die wenigsten Gemeindepräsidentinnen und Gemeindepräsidenten in den Entstehungsprozess der Agenda 2030 involviert und es handelte sich um ein gemeinsames Papier der Regionen Mittelbünden (heute Albula) und Viamala. Regional- und Wirtschaftsentwicklung gehören nicht zu den Pflichtaufgaben der Regionen und so ist klar, dass Regionalentwicklung nicht zuoberst auf der Prioritätenliste der Gemeindepräsidenten steht. Nachdem sich die Präsidentenkonferenz jedoch für das Weiterführen der Regionalentwicklungsstelle entschieden hat, gehören regionale Projekte auch wieder auf die Agenda.

Eine Hauptaufgabe der Regionalentwicklung ist die Umsetzung der in der regionalen Standortentwicklungsstrategie verabschiedeten Massnahmen und Projekte. Die Besuche in den Gemeindevorständen waren gut geeignet, diese Massnahmen und Projekte zu besprechen und vor allem, die Liste zu überarbeiten und mit den Eingaben der Gemeinden zu ergänzen. Dieser Prozess verteilte sich praktisch über das ganze Jahr. Inzwischen sind sämtliche Ergänzungen der Gemeinden in ein entsprechendes Arbeitspapier eingeflossen.

Die Agenda 2030 soll zu einem verbindlichen und zukunftsgerichteten strategischen Instrument für die Region Viamala werden. Damit dies gelingt, müssen sich alle Gemeinden einig sein. Sie müssen gemeinsam über regionale Projekte entscheiden, Prioritäten setzen und sich über die Finanzierung Gedanken machen. Diese wichtigen Themen sollen an einer zusätzlichen Präsidentenkonferenz beantwortet und verbindlich bereinigt werden.

Interreg viaSpluga 2.0

Im Sommer 2015 nahm die Comunità Montana della Valchiavenna (CMV) erstmals Kontakt mit der Region Viamala auf. Die CMV wollte frühere Zusammenarbeiten zwischen den Regionen Bergell, Misox, Viamala und der Valchiavenna wieder aufleben lassen. Die Region Viamala befand sich damals in der Entstehungsphase. Überregionale Formen der Zusammenarbeit waren zu diesem Zeitpunkt kein Thema und gehörten auch nicht zu den Aufgaben der neuen Regionen.

Ein Jahr später, im Mai 2016, kam es zu einem weiteren Treffen in Montespluga. Die Gemeinde Madesimo hatte zu diesem Zeitpunkt das "Alte Zollhaus" in Montespluga erworben. Im Rahmen eines Interreg-Projektes sollte das Zollhaus saniert und einer touristischen Nutzung zugeführt werden. Entlang der Splügenpassstrasse befinden sich verschiedene historische Bauten. So auch die alte Lawinengalerie unterhalb des italienischen Zolls, welche inzwischen vom Kanton an die Gemeinde Splügen übergeben wurde.

Da zu diesem Zeitpunkt die Regionalentwicklung nicht besetzt war, entschieden sich die Gemeinden Andeer, Splügen und Thusis mit Viamala Tourismus und Cultura Viamala, als Schweizer Partner, zusammen mit den Gemeinden der Valchiavenna und MUVIS Campodolcino, als Italienische Partner, eine Projektskizze einzureichen. Als roter Faden zu allen aufgeworfenen Fragen und Themen wurde die Via Spluga gewählt.

Die im 2016 eingereichte Projektskizze wurde akzeptiert und unter der Federführung der Regionalentwicklung und der CMV zusammen mit den Partnern weiterbearbeitet. Ende Oktober 2017 konnte das definitive Projekt viaSpluga 2.0 bei der zuständigen Behörde in Mailand eingereicht werden. Wir haben uns auf 5 Aktionen konzentriert: 1. Grenzüberschreitende Zusammenarbeit, 2. 200 Jahre Commercialstrasse, 3. Höre & staune (Inszenierung Via Spluga auf Basis des Systems izi.travel), 4. WLAN-Hot-Spots viaSpluga, 5. Lawinen-Galerie Nordseite Splügenpass.

Ursprünglich sollten wir im Februar 2018 erfahren, ob unser Projekt angenommen wird. Inzwischen wurde der Termin wieder hinausgeschoben. Leider sind Verzögerungen bei den Interreg-Projektprogrammen zwischen Italien und der Schweiz eher die Regel.

Madesimo

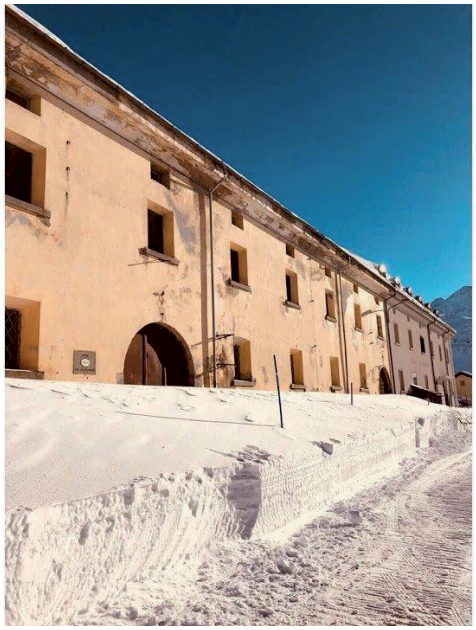

Montespluga

Grenzüberschreitende Zusammenarbeit

Als wichtigste Aktion wurde im Interreg-Projekt die grenzüberschreitende Zusammenarbeit definiert. Das Verbindende des Splügenpasses soll wieder vermehrt zum Tragen kommen, trotz Wintersperre und sprachlicher Barrieren. Beide Regionen verfügen über ein reiches kulturelles, aber auch kulinarisches Erbe, das sie verbindet.

Bereits fanden zwei Treffen auf politischer Ebene, mit Einbezug von Vertretern des Tourismus, der Gastronomie/Hotellerie und des Gewerbes statt. Ebenso ist eine Zusammenarbeit mit Hotellerie/Gastronomie im Bereich der Ausbildung mit der Möglichkeit von Berufspraktika angedacht.

Am weitesten vorangeschritten ist das Winterangebot mit Madesimo. Auf Initiative von Madesimo wurde zusammen mit den Bergbahnen Splügen-Tambo AG ein kleines, feines Angebot für Wintersportler ausgearbeitet. Die Idee des grenzüberschreitenden Skifahrens zwischen Splügen und Madesimo war zwar zündend, der Weg bis zur Umsetzung aber anspruchsvoll und kompliziert. Dank der guten Zusammenarbeit aller Beteiligter sowie den eidgenössischen, kantonalen und kommunalen Dienststellen, konnte die Testphase bereits für den Winter 2018 aufgenommen werden. Während 8 Wochenenden, zwischen Februar und Saisonende können Wintersportler am gleichen Tag sowohl in Splügen als auch Madesimo Ski fahren oder Snowboarden.

Berufsschau

Die regionale Berufsschau Viamala findet jährlich im Herbst an vier bis fünf Abenden nach Branchen unterteilt statt. Inzwischen hat sich die Berufsschau zu einem beliebten Informationsanlass für Schülerinnen und Schüler der zweiten Oberstufe entwickelt und gehört sozusagen in die Agenda der Oberstufen. Für die Ausbildungsbetriebe der Region Viamala ist die Berufsschau die ideale Plattform, das vielfältige regionale Lehrstellenangebot vorzustellen.

Weitere Projekte und Zusammenarbeiten mit regionalen Organisationen

Die Regionalentwicklung befasste sich während des ganzen Jahres mit Anfragen zu den unterschiedlichsten Themen. Nachfolgend ein Auszug:

Immobilienplattform für Gewerbebetriebe

Mit dem positiven Entscheid der Präsidentenkonferenz an der Budgetsitzung im November konnte mit der Planung und dem Aufbau einer Immobilienplattform für Gewerbe- und Dienstleistungsbetriebe gestartet werden. Die Immobilienplattform unterstützt neue und bestehende Unternehmen in der Region Viamala bei der Vermittlung und Suche von geeigneten Objekten. Die Plattform steht ausschliesslich für Gewerbe-, Handels- und Dienstleistungsbetriebe, Industrie und Betriebe des Gesundheitswesens zur Verfügung. Sämtliche Objekte können online abgefragt werden. Für die Gemeinden wird ein entsprechender Link zur Verfügung gestellt. Diese Dienstleistung der Region Viamala steht ab Mitte März 2018 für die Nutzer bereit.

Unternehmensinventar Region Viamala

Wie viele Unternehmungen gibt es eigentlich in der Region Viamala? In welchen Bereichen sind diese tätig? Wie hoch ist die Anzahl der Arbeitsplätze, -stellen und wie viele Ausbildungsplätze werden angeboten? Die Gemeindebehörden einer Region sollten diese Fragen beantworten können, gerade

auch im Hinblick auf die kantonale Raumplanung mit den daraus sich ergebenden Aufgaben für die Gemeinden. Seitens Regionalentwicklung ist geplant, ein entsprechendes Unternehmensinventar für die Region Viamala zu erstellen. Die Gemeinden wurden im Herbst 2017 orientiert. Die Aufnahme des Inventars ist komplex und wird noch einige Zeit in Anspruch nehmen.

Kulturfachstelle Cultura Viamala

Die Zukunft der als Pilot ins Leben gerufenen regionalen Kulturfachstelle Cultura Viamala ist nach wie vor offen. Daran ändert auch die im Grossen Rat verabschiedete Teilrevision des Gesetzes über die Kulturförderung nichts. Unter anderem dank dem Entgegenkommen der Gemeinden konnte die Stelle bis Ende August 2018 finanziert werden. Bis dahin bleibt Zeit, einen möglichen Lösungsweg zuhanden der Gemeindepräsidentenkonferenz zu erarbeiten.

Touristische Signalisation

Die touristische Signalisation entlang der A13 und der Kantonsstrassen soll für den ganzen Kanton Graubünden einheitlich geregelt werden. Unter der Projektleitung des Naturpark Beverin wurde zusammen mit Viamala Tourismus und dem Verein UNESCO-Welterbe RhB ein Konzept für die touristische Signalisation ausgearbeitet. Sobald die Genehmigungen vorliegen, wird das Projekt der Gemeindepräsidentenkonferenz unterbreitet.

E-Mobilität

Einem generellen Trend folgend, soll der Bereich E-Mobilität in der Region Viamala ausgebaut werden. Konkret geht es um das Erstellen zusätzlicher Infrastrukturen für E-Fahrzeuge sowie Ladestationen für E-Bikes. Auch bei diesem Projekt handelt es sich um eine Zusammenarbeit zwischen Naturpark Beverin, Projektleitung und Viamala Tourismus.

Claudia Kleis, Regionalentwicklerin

Geschäftsstelle – Fahrplanpräsidium/Bustaxi

Anträge

Im Berichtsjahr sind über 30 Anträge zur Fahrplangestaltung eingegangen. Das war für unsere Region aber auch im Vergleich mit andern eine sehr grosse Beteiligung und zeigt das rege Interesse der Bevölkerung am öffentlichen Verkehr. Der Zeitpunkt zur Umsetzung wichtiger regionaler Verbesserungen war gekommen. Folglich beanspruchte die Behandlung der verschiedensten Anliegen mehr Ressourcen als geplant.

Spätverbindungen Bahn

Mit der Einführung der beiden RhB-Spätverbindungen von Chur um zehn und elf Uhr abends nach Thusis und retour konnte ein jahrelanges Anliegen umgesetzt werden. Der bisweilen unattraktive Umstieg auf den Bahnersatzkurs entfällt. Das Domleschg wird neu mit dem Bustaxi ab Rothenbrunnen bedient.

Bustaxi

Ab Fahrplanwechsel im 2017 verkehren die Bustaxis bei Bedarf täglich von Thusis nach Hinterrhein und retour anstelle eines Wochenendbetriebs. Bis anhin wurden nur Zillis und Andeer sowie das Domleschg und der Heinzenberg unter der Woche bedient. Einhergehend mit der Angebotserweiterung ist der Verteilschlüssel für die Beteiligung an den Betriebskosten den neuen Bedingungen angepasst und von der Präsidentenkonferenz genehmigt worden.

Mehr Geld im Portemonnaie und eine Koordinationsstelle

Im Dezember sind kantonsweit tarifliche Änderungen zugunsten der ÖV-Benutzer in Kraft getreten. Die Spezialtarife auf Bustaxi-Fahrten entfallen, gültige Fahrscheine werden anerkannt. Dem Benutzer bleibt der Zuschlag, dem Personal Administration und Erklärungen erspart.

Gleichzeitig hat PostAuto die Koordination aller Bustaxi-Unternehmungen übernommen. Das Potenzial für die kantonale Vereinheitlichung und Angleichung der Bedingungen der diversen Anbieter war vorhanden. Eine neue Leistungsvereinbarung zwischen der Region und PostAuto ist ausgearbeitet und genehmigt worden.

Weitere Fahrplanneuerungen

Taktlückenschliessungen erfolgten in der ganzen Region, insbesondere an den Wochenenden. Verbesserungen konnten auch bei den touristischen Angeboten wie der Rofflaschlucht, dem Skigebiet am Äusseren Heinzenberg oder mit der öffentlichen Erschliessung des Glaspasses im Winter erzielt werden. Der Start ist vielversprechend.

Wir blicken auf ein intensives und anspruchsvolles Jahr zurück, das wir aufgrund der guten Zusammenarbeit mit den Gemeinden, dem Kanton und den Transportunternehmen auch seitens Fahrplanpräsidium erfolgreich abschliessen konnten.

Kathrin Schläpfer, Fahrplanpräsidentin

Geschäftsstelle - Notariat der Region Viamala

Auch in diesem Berichtsjahr darf festgehalten werden, dass sich einige Personen an das Regionalnotariat gewendet und Beratung, Hilfe und Unterstützung in verschiedensten Lebenslagen in Anspruch genommen haben.

Der Regionalnotar ist insbesondere für folgende Aufgaben zuständig:

- Ausarbeitung und Beurkundung von öffentlichen letztwilligen Verfügungen (Testamente) / Ehe- und Erbverträge
- Errichtung von öffentlichen Inventaren und Sicherungsinventaren
- Beurkundung von Kaufverträgen / Vorkaufsrechte / Kaufrechtsverträge / Tauschverträge
- Schenkungsverträge / Abtretungsverträge auf Rechnung künftiger Erbschaft
- Gesellschaftsgründungen, Protokollierung / Beurkundung von Generalversammlungsbeschlüssen
- Beglaubigungen von Unterschriften, Kopien etc.
- Erstellen und Beurkunden von Vorsorgeaufträgen
- Ausarbeiten von Erbteilungsverträgen, Steuererklärungen etc.
- Aufnahme von Inventaren
- allgemeine Beratung

Das Regionalnotariat soll als Anlaufstelle für die Einwohnerinnen und Einwohner der Region Viamala aber auch für auswärtige Personen dienen und ich freue mich, wenn diese Dienstleistung auch künftig in Anspruch genommen wird.

Jürg Obrist, Regionalnotar

Geschäftsstelle - Kulturlandschaft Domleschg

Abschluss mehrjähriges Projektpaket 2012-2017

Im Rahmen des 11. Ausbildungskurses für Lernende aus Winterthur und Mittelbünden und mit Zivildienstleistenden konnten ausgewählte Trockenmauern auf dem Weg nach Sogn Luregn sowie an der alten Domleschger Strasse in den Fraktionen Tomils und Paspels der Gemeinde Domleschg wieder instand gestellt werden. Gleichzeitig haben wir den geforderten Mauerunterhalt mit den Eigentümern und Gemeinden langfristig geregelt. Mit dieser finalen Trockenmaueretappe konnte das mehrjährige Projektpaket sehr erfolgreich abgeschlossen werden.

Das Ergebnis lässt sich sehen: Es sind ein halber Kilometer Trockenmauern saniert, eine Fläche von 11 ha aufgelichtet, 160 Aren Hecken gepflegt und auf einer Länge von 1'800 Metern traditionelle Holzzäune (wieder-) aufgebaut worden

Bei Gesamtkosten von CHF 738'000 haben wir unsere Projektziele mit weniger Aufwand als budgetiert erreicht. Die Mehrjahresplanung, treue Finanzierungspartner, keine grösseren unvorhergesehenen Ereignisse und ein gut aufgestelltes Team haben zum Erfolg beigetragen.

Herbstfest 2017

Im Rahmen des Herbstfestes des Bauernvereins in Rodels präsentierten wir an einer Sonderschau das Kulturlandschaftsprojekt einem breiten Publikum. Während die einen direkt beim Mauer- und Zaunbau anpacken konnten, haben sich andere auf spielerische Weise und voller Eifer auf die Suche nach den Heckenbewohnern gemacht.

Neue Trägerschaft für das Projekt Kulturlandschaft Domleschg nach 23 Jahren

Gemäss Leistungsvereinbarung endete für die Region Viamala die Trägerschaft des Kulturlandschaftsprojekts per 31. Dezember 2017. Durch die intensiven Vorbereitungen im Berichtsjahr konnte die Übergabe an die im Domleschg domizilierte und überkommunal tätige Stiftung Johann Martin von Planta per 1. Januar 2018 nahtlos erfolgen. Sie wird das Projekt im gleichen Sinne weiterführen und beabsichtigt, auch weiterhin vielfältige Mehrjahresprogramme zusammenzustellen. Die Gesamtprojektleitung wurde von Rudolf Küntzel übernommen, das Beratungsbüro Trifolium und die Arbeitsgruppe begleiten das Projekt weiterhin. Wir wünschen viel Erfolg!

Finanzen

Die Jahresrechnung 2017 schliesst mit einem Aufwand von CHF 99'945.80 gegenüber den budgetierten CHF 134'000 deutlich tiefer ab. Das geplante Auflichtungsprojekt ist den geänderten Bedingungen angepasst worden, da die Holzerlöse von CHF 19'000 entfielen. Die restlichen Abweichungen entstanden aufgrund wegfallender Gebühren und Reserven für Unvorhergesehenes im letzten Berichtsjahr der Region.

Mit diesem erfreulichen Abschluss verbleiben Rückstellungen des Gesamtprojekts von gut CHF 26'000 sowie eine Rückstellung des Themenweges 'Veia da pumera' von rund CHF 6'000, die der Stiftung Johann Martin von Planta zweckgebunden überwiesen werden.

Herzlichen Dank

den Domleschger Gemeinden für das entgegengebrachte Vertrauen und die jahrzehntelange Unterstützung,

Franziska Andres und den Mitgliedern der Arbeitsgruppe für ihre wertvolle Tätigkeit und manch freiwilligen Einsatz,

den Bewirtschafterinnen und Bewirtschaftern,

den regionalen und kantonalen Partnern und Projektbeteiligten,

allen Finanzierungspartnern,

dem Regionalausschuss und der Geschäftsstelle der Region Viamala,

allen, die ihren Teil zur Pflege der Kulturlandschaft im Domleschg beigetragen haben oder in Zukunft leisten werden.

Kathrin Schläpfer, Projektleiterin

Berufsbeistandschaft der Region Viamala

Gemäss Fallstatistik betrugen unsere Fallzahlen Anfang Jahr 194 Fälle und Ende Jahr 214 Fälle.

Was heisst das nun? Im Jahr 2017 waren im Minimum 214 Menschen als direkt betroffene Personen Teil unserer täglichen Arbeit, 214 Erwachsene, Kinder oder Jugendliche. Dazu kommen ein Mehrfaches an Menschen, die als Eltern, Kinder, Ehepartner, Ehepartnerinnen, Brüder, Schwestern, Nachbarn oder Freunde, näher oder weiter weg, regelmässiger Teil unserer Arbeit waren. Ausserdem all die professionellen Helfersysteme in Alters- und Pflegeheimen, in Jugend- und Schulheimen, psychiatrischen Kliniken, Spitälern, ambulanten Diensten wie Spitex oder Familienbegleitung, Pflegefamilien, Gemeinden, Schulen, etc.

Es ist kaum mehr aufzählbar, mit wie vielen Menschen wir, die Mitarbeitenden der Berufsbeistandschaft Viamala, im Laufe eines Jahres zu tun haben.

Jede und jeder dieser Menschen findet seinen Sinn in dem was er oder sie tut – sei das nun als betroffene Person, als Teil eines professionellen Helfernetzes oder in seiner persönlich motivierten Helferrolle. Es ist ein zentraler Teil der Arbeit eines Berufsbeistandes oder einer Berufsbeiständin, all diese Menschen zu kennen, ihre Anliegen aufzunehmen, zu koordinieren und zum Wohl der betroffenen Person zu managen. Das alles muss täglich aufgeschrieben, erfasst, belegt und verarbeitet werden.

Oft wünsche ich mir, wieder mehr Zeit zu haben, um die direkt betroffenen Personen besser kennenzulernen, mit ihnen ein Stück des Weges zu gehen und gemeinsam Visionen für eine gelingende Zukunft entwickeln zu können.

Herzlichen Dank an meine Kolleginnen und Kollegen, die Mitarbeitenden von Fachstellen, die Gemeinden, die Geschäftsstelle und den Regionalausschuss, dass wir auch 2017 gemeinsam das Mögliche möglich gemacht haben.

Silvia Jenal, Leiterin Berufsbeistandschaft

Sachbearbeitung der Berufsbeistandschaft

Für die Sachbearbeitung steht das Jahr 2017 vor allem im Zeichen der Modernisierung im Bereich Buchhaltungsabläufe. Wir haben nach vielen Überlegungen beschlossen, von der papierlastigen physischen Ordnerablage zum papierlosen, digitalen Ablagesystem zu wechseln. Dabei werden Belege wie Rechnungen, Bankauszüge und Gegenbelege gescannt und digital bei der Buchung hinterlegt. Dies ist für uns eine grosse Erleichterung, da wir und unsere Beiständinnen und Beistände die Belege nicht mehr im jeweiligen Ordner suchen müssen, sondern einfach mit einem Doppelklick öffnen können.

Auch haben wir unsere weiteren Abläufe überdacht und angepasst bzw. verschlankt. Durch die Umstellung sind wir also speditiver und effizienter geworden. Die Übergangszeit war intensiv, der Aufwand hat sich aber auf jeden Fall gelohnt.

An dieser Stelle möchte ich auch ein grosses Lob an meine Mitarbeiterinnen der Sachbearbeitung aussprechen. Nach meinem Unfall im November haben sie mit viel Einsatz die anfallenden Arbeiten so organisiert, dass mein Ausfall bestmöglich abgedeckt werden konnte.

Marina Hunger, Leiterin Administration der Berufsbeistandschaft

Betreibungs- und Konkursamt der Region Viamala

Betreibungsamt

Allgemeines

Die Statistikzahlen sagen wenig über den effektiven Arbeitsaufwand aus, da dieser je nach Komplexität des Falls unterschiedlich gross ist. Festgehalten werden kann, dass die Mitarbeitenden immer sehr stark gefordert sind und sie sich täglich mit den Klienten auseinandersetzen müssen. Auch ist es in diesem Bereich so, dass sich die Schuldner Rechtsbeistand holen und dadurch das Verfahren noch aufwändiger und Beschwerde beim Kantonsgericht erhoben wird. Die Beschwerden wurden im Berichtsjahr jedoch alle abgewiesen bzw. zugunsten unseres Amtes entschieden.

Statistik

Statistik	2017	2016
Betreibungsbegehren	3573	3600
Pfändungsvollzüge	2034	2647
Konkursandrohungen	50	69
Verwertungsbegehren	60	38
Verlustscheine	1288	1246
Gesamtverlust CHF	3'651'708.26	3'392'082.78
Retentionsbegehren	0	3
Arrest	1	2
Eigentumsvorbehalt	5	11
Verwertungen	0	0
Erhaltene Rechtshilfeaufträge	333	304

Jürg Obrist, Amtsleiter

Sandra Heini, Amtsleiterin Stv.

Konkursamt

Seit 1.1.2016 ist auch das Konkursamt eine Pflichtaufgabe der Region. Bereits ab 2000 war das Konkursamt für alle Gemeinden des damaligen Bezirks Hinterrhein zuständig. Da die Region Viamala fast die gleichen Gemeinden umfasst wie der frühere Bezirk Hinterrhein, können in diesem Bereich die Statistikzahlen mit den Vorjahren verglichen werden.

Wie in den meisten Bereichen sagen die Statistikzahlen wenig über den effektiven Aufwand aus, da der Arbeitsaufwand je nach Fall unterschiedlich gross ist. Festgehalten werden kann aber, dass die Fälle komplexer und aufwändiger werden. Insbesondere werden in unserer Region viele Konkursverfahren über ausgeschlagene Erbschaften eröffnet. Diese Konkursverfahren müssen oft mangels Aktiven eingestellt werden und der Aufwand kann mit den vorhandenen Aktiven nicht oder nur teilweise gedeckt werden, weshalb der Aufwand zulasten der Region geht. Dazu kommt, dass für diese Konkursverfahren keine Kostenvorschüsse geleistet werden müssen, wie auch für Konkursverfahren über Gesellschaften ohne Organe.

Statistik Konkursamt	**2017**	**2016**	**2015**	**2014**	**2013**
hängige Verfahren am 01.01.17	15	16	10	6	8
neu eröffnete Verfahren	14	16	17	9	9
erledigte Konkursverfahren	15	17	11	5	11
hängige Verfahren am 31.12.17	14	15	16	10	6

Gesamtverlust Konkursverfahren	**CHF**
2013	2‘512‘647.20
2014	245‘383.45
2015	389’490.90
2016	1'080'407.97
2017	1'472'200.00

Allgemeines Betreibungs- und Konkursamt

Der Druck von Seiten der Gläubiger, Schuldner und Arbeitgeber gegenüber uns steigt und das macht unsere Aufgabe nicht einfacher. In unserem Arbeitsbereich stehen wir deshalb manchmal in der Kritik und es wäre doch spannend, auch unsere Seite zu hören. Aber da ja auch wir unter dem Datenschutz stehen, können wir uns nicht rechtfertigen. Die Beschwerden, welche gegen uns beim Kantonsgericht von Graubünden eingereicht werden, zeigen uns aber, dass wir auf dem richtigen Weg sind.

Meinen Mitarbeiterinnen und Mitarbeitern des Betreibungs- und Konkursamtes danke ich für die wertvolle Unterstützung und für ihren enormen Einsatz. Sie sind jederzeit bereit, auch ausserhalb der normalen Öffnungs- und Arbeitszeiten Einsatz zu leisten, ohne dafür irgendwelche Gegenleistungen von Seiten der Arbeitgeberin zu verlangen. Es ist für sie einfach selbstverständlich!

Auch bedanke ich mich bei den verantwortlichen Personen der Region Viamala, dass meinen Mitarbeiterinnen und Mitarbeitern die Möglichkeit zur Weiterbildung erteilt wird. Nur durch die stetige Weiter- und Ausbildung ist es möglich, die komplexen und anspruchsvollen Fälle bearbeiten zu können.

Jürg Obrist, Amtsleiter

Zivilstandsamt Viamala

Einleitung

Das Jahr 2017 steht für uns Zivilstandsbeamten/innen im Zeichen der Heimat. Im Rahmen der Totalrevision des kantonalen Bürgerrechtsgesetzes beschloss der Grosse Rat am 13.06.2017 eine Fremdänderung im Gemeindegesetz des Kantons Graubünden. Diese betrifft die Bezeichnung des Bürgerrechts nach Gemeindefusionen. So können Personen, deren bisheriges Bürgerrecht nach einer Gemeindefusion ändert, im Personenstandsregister hinter das neue Bürgerrecht in Klammern eines ihrer früheren Heimatgemeinden als Hinweis auf die Herkunft eintragen lassen. Bei schon abgeschlossenen Fusionen beginnt die dreijährige Frist mit Inkrafttreten dieser Gesetzesrevision per 1. Januar 2018. Für diese Ergänzung darf das Zivilstandsamt eine Gebühr von Fr. 75.- erheben. Die Nachfrage ist bis zum heutigen Zeitpunkt eher gering.

Personelles und Ausbildung

In diesem Jahr gab es in beiden Bereichen Veränderungen. Karin Rensch, Leiterin Zivilstandsamt, wurde im Februar 2017 Mutter einer Tochter. Bedingt durch den Mutterschaftsurlaub, konnte glücklicherweise Praktikantin Sutharmena Satkunanathan weiterbeschäftigt werden und einen Teil des Arbeitspensums von Karin Rensch übernehmen. Die restlichen Stellenprozente, welche durch den Ausfall auftraten, konnte Ursina Tester mit einer Stellenprozenterhöhung abdecken. Den beiden Mitarbeiterinnen an dieser Stelle einen herzlichen Dank für ihren tollen und flexiblen Einsatz.

Karin Rensch durfte an ihren ordentlichen Mutterschaftsurlaub 4 Monate unbezahlten Urlaub anhängen und ab 1. Oktober 2017 ihre Stelle zu 40% wieder antreten. Ursina Tester und Sutharmena Satkunanathan arbeiteten ab 1. Oktober 2017 je 50% für das Zivilstandsamt. Sutharmena Satkunanathan arbeitete ebenfalls zu 50% bei ihrem ehemaligen Lehrbetrieb, der Gemeindeverwaltung Cazis, wo sich auch unser Büro befindet.

Ganz herzlich gratulieren wir unserer Sutharmena Satkunanathan, sie hat das Z-Modul beim BWD (Bildungszentrum für Wirtschaft und Dienstleistung) in Bern erfolgreich bestanden. Damit ist ein erster Teil ihrer Ausbildung zur Zivilstandsbeamtin mit eidg. Fachausweis abgeschlossen.

Geschäftsfälle/Statistikzahlen

Im Jahr 2017 wurden 76 Trauungen/Partnerschaftseintragungen in verschiedenen Traulokalen durchgeführt; davon fanden 33 Zeremonien am Samstag statt. Die beliebtesten Trauungslokale sind der Palazzo in Sils i.D., das Stoffelhaus in Fürstenau, der Gewölbekeller in Zillis und das Sitzungszimmer im Gemeindehaus Cazis.

Sehr erfreulich sind die erneut hohen Geburtszahlen besonders in unserem Spital Thusis. Die Hausgeburten, welche in unserem Zivilstandskreis stattfinden, belaufen sich im Durchschnitt auf 4 Geburten pro Jahr. Im Jahr 2017 sind es genau 4 Hausgeburten und 159 Geburten im Spital.

Nachfolgend ein kleiner Vergleich zu den vergangenen Jahren:

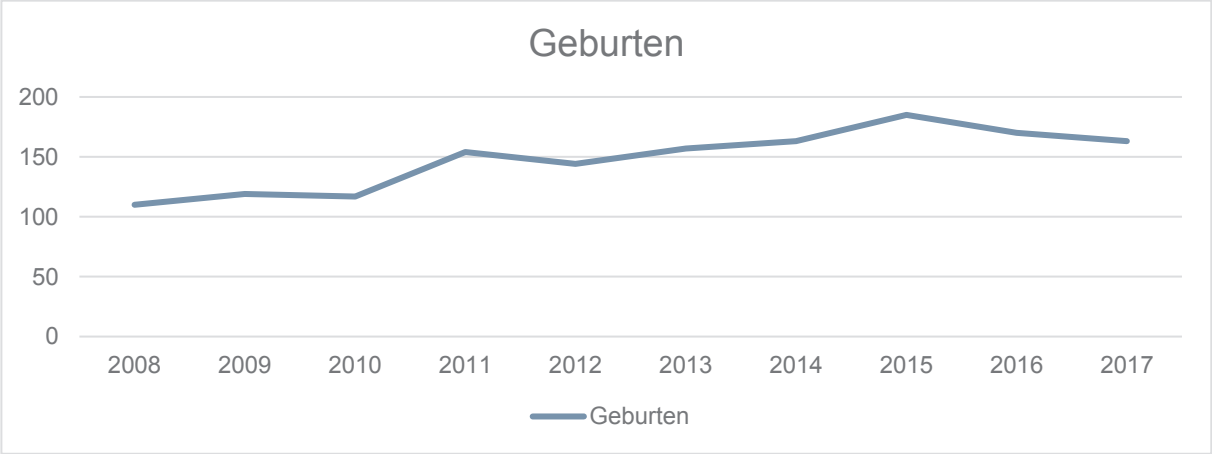

Als Urkundspersonen sind die Zivilstandsbeamtinnen für die Führung des Zivilstandsregisters verantwortlich. Sehr viel bekommen wir zu hören, dass wir ja gar nicht so viel zu tun hätten, denn es wären ja nur die Trauungen, die wir als Zivilstandsbeamtinnen durchführen müssten. Dies ist natürlich nicht so! Trauungen sind nur ein kleiner Teil unserer täglichen Arbeit im Zivilstandswesen. Hauptsächlich stellen wir Dokumente aus und beurkunden Zivilstandsfälle (siehe Statistikzahlen auf der folgenden Seite). Ein grosser Arbeitsaufwand ist auch die reine Beratung der Kunden und Kundinnen.

Im Berichtsjahr wurden folgende Zivilstandsfälle im Zivilstandsregister Infostar beurkundet:

Zivilstandsereignisse:	**2017**	
	Im Inland	Bürger/innen im Ausland
Geburten	168	41
Anerkennungen	25	12
Namenserklärungen	14	1
Todesfälle	115	18
Ehevorbereitungen	60	4
Eheschliessungen	74	35
Ehescheidungen	32	7
Partnerschaftseintragungen	0	1
Auflösung EgP	1	0
Feststellung/Aufhebung Kindsverhältnis	2	0
Adoptionen	1	0
Einbürgerungen	73	
Namensänderungen		4
Geschlechtsänderung	1	
Geschäftsfall Person	2313	
Dokumente aus Infostar	1428	
Konventionelle Auszüge*		

*Auszüge welche aus den konventionellen Registern geschrieben werden, können nicht eruiert werden (z.B. Familienscheine für die Erbschaftsbehörden).

Statistikauswertung aus Infostar über die eingegeben und abgeschlossenen Geschäftsfälle kann von den effektiven Zahlen abweichen.

Schlusswort

Wie bereits in der Einleitung erwähnt, stand das Jahr 2017 im Zeichen der Heimat. Das folgende persönliche Erlebnis passt meines Erachtens bestens zu diesem vergangenen Jahr.

Im Dezember 2017 durfte ich meine erste Trauung nach meinem Mutterschaftsurlaub vollziehen. Auf dem Weg nach Zillis bekam ich ein ganz besonderes Gefühl von doppelter Freude.

Es ist unsere Heimat, in der wir als Zivilstandsbeamtinnen arbeiten dürfen, es ist die Region Viamala, ein wunderschöner Teil unseres Kantons. Für mich persönlich, auch wenn ich nicht das Bürgerrecht einer dieser Gemeinden besitze, meine Heimat!

Und dann ist es immer wieder das Ja-Wort, welches man dem Menschen gibt, den man liebt und sich bei diesem Menschen geborgen und zu Hause fühlt, das mich in diesem Moment einmal mehr erfreute.

Karin Rensch, Leiterin Zivilstandsamt

Jahresrechnung 2017

Die Region ist solide unterwegs. Die Jahresrechnung 2017 zeigt ein sehr erfreuliches Ergebnis in allen Abteilungen. Deutlich höhere Einnahmen sowie tiefere Aufwendungen in verschiedenen Bereichen prägen das Geschäftsjahr. Bei einem Gesamtaufwand von CHF 2'749'429.15 und Einnahmen von CHF 1'541'943.17 betragen die Gemeindebeiträge CHF 1'207'485.98. Gegenüber dem Budget reduzieren sie sich um rund CHF 582'247.02.

Erläuternd zur nachfolgenden ausführlichen Rechnung entstanden die Abweichungen insbesondere:

- in der allgemeinen Verwaltung mit CHF 123'593.86. Ein kleineres Pensum des Vorsitzenden als im ersten Jahr, verrechnete Mehrleistungen der Geschäftsstelle und die Auflösung einer Rückstellung sind hauptverantwortlich.

- bei der Berufsbeistandschaft mit CHF 211'829.17. Während die Klientenerträge um rund CHF 75'000 über den budgetierten Einnahmen liegen, fällt die Ausgabenseite generell tiefer aus. Versicherungsleistungen entlasten die Personalkosten.

- im Betreibungs- und Konkursamt mit CHF 146'282.00. Die Abteilung hat Mehreinnahmen von CHF 120'000 bei den Amts- und Kanzleigebühren erwirtschaftet.

- im Zivilstandsamt mit CHF 53'775.09 durch tiefere Personalkosten und höhere Gebühreneinnahmen.

- in der Richtplanung mit CHF 30'258.00, da Arbeiten im allgemeinen Richtplan noch nicht ausgeführt wurden und andere in Zusammenhang mit dem Parc Adula entfallen sind.

- in der Regionalentwicklung mit gut CHF 19'000 aufgrund der unterjährlichen Stellenbesetzung.

Bestandesrechnung 2017

Konto	Bezeichnung	Bestand 01.01.2017	Bestand 31.12.2017	Veränderung Zuwachs	Veränderung Abgang
	AKTIVEN	**1 134 335.37**	**1 166 708.16**	**32 372.79**	
	10 Finanzvermögen	**1 134 335.37**	**1 166 708.16**	**32 372.79**	
10000.01	Kasse Geschäftsstelle	306.15	182.00		124.15
10000.02	Kasse ZA (Gde. Cazis)	3 966.07	3 205.27		760.80
10020.01	GKB 10 312.761.500	493 928.05	602 658.34	108 730.29	
10020.02	GKB 10 312.761.501 KLD	51 221.95	15 460.55		35 761.40
10020.03	RBM 49622.51 KK-ZA	70 193.11	57 101.90		13 091.21
10021.01	RBM 49622.38 RF	40 309.90	36 486.85		3 823.05
10021.03	RBM 49622.53 Anna Engeli	99 652.78	99 752.43	99.65	
10021.05	GKB 10 312.761.505, Loretan	192 959.35	187 653.35		5 306.00
10021.06	GKB 10 312.761.506, SK Bed. Personen	10 823.40	10 826.10	2.70	
10100.01	Forderungen Sammelkonto	171 624.48	109 983.05		61 641.43
10100.09	Forderungen manuell		32 574.55	32 574.55	
10100.91	Delkredere BB Viamala	-6 700.00	-9 700.00		3 000.00
10100.92	Delkredere Zivilstandsamt	-500.00	-400.00	100.00	
10101.01	Forderungen VST	17.50	45.50	28.00	
10101.02	Forderungen VST, Fonds	4.20	4.20		
10190.01	Depot Handsender	600.00	700.00	100.00	
10190.02	Warengutscheine	32.50	32.50		
10200.02	Darlehen Loretan A. M.	293.15			293.15
10200.03	Darlehen Loretan M. A. K.		92.35	92.35	
10200.05	Darlehen Loretan D. R.		2 500.00	2 500.00	
10200.07	Darlehen Loretan A. K		490.00	490.00	
10200.08	Darlehen Loretan B. N.		2 400.00	2 400.00	
10400.01	Aktive Rechnungsabgrenzungen	3 833.18	10 883.37	7 050.19	
10600.01	Guthaben Frankiermaschine BB	267.60	1 252.15	984.55	
10600.02	Guthaben Briefmarken ZA		1 021.70	1 021.70	
10702.01	Anteilschein ViamalaMarkt	1 000.00	1 000.00		
10702.02	Aktie Raststätte Viamala	500.00	500.00		
10702.03	Aktien LRF	1.00	1.00		
10702.04	Anteilschein MUMA	1.00	1.00		

Bestandesrechnung 2017

Konto	Bezeichnung	Bestand 01.01.2017	Bestand 31.12.2017	Veränderung Zuwachs	Veränderung Abgang
	PASSIVEN	**1 134 335.37**	**1 166 708.16**	**32 372.79**	
	20 Fremdkapital	**1 094 025.47**	**1 130 666.31**	**36 640.84**	
20000.01	Verpflichtungen Sammelkonto	137 628.65	66 686.72		70 941.93
20000.09	Verpflichtungen manuell		45 821.99	45 821.99	
10110.02	KK Gemeinde Andeer	26 063.50	38 993.50	12 930.00	
10110.03	KK Gemeinde Avers	8 702.00	10 586.00	1 884.00	
10110.04	KK Gemeinde Casti-Wergenstein	5 247.50	6 402.50	1 155.00	
10110.05	KK Gemeinde Cazis	73 169.50	77 881.00	4 711.50	
10110.06	KK Gemeinde Domleschg	62 264.31	75 597.02	13 332.71	
10110.07	KK Gemeinde Donat	9 678.00	11 543.00	1 865.00	
10110.08	KK Gemeinde Ferrera	6 753.50	7 988.00	1 234.50	
10110.09	KK Gemeinde Flerden	10 128.00	11 289.50	1 161.50	
10110.10	KK Stadt Fürstenau	15 817.50	16 974.50	1 157.00	
10110.11	KK Gemeinde Hinterrhein	5 679.00	6 775.50	1 096.50	
10110.12	KK Gemeinde Lohn	4 883.50	6 009.50	1 126.00	
10110.13	KK Gemeinde Masein	17 958.50	21 442.00	3 483.50	
10110.14	KK Gemeinde Mathon	5 247.50	6 472.00	1 224.50	
10110.15	KK Gemeinde Mutten	6 243.50	7 471.00	1 227.50	
10110.16	KK Gemeinde Nufenen	8 490.00	10 570.00	2 080.00	
10110.17	KK Gemeinde Rongellen	5 394.00	6 552.00	1 158.00	
10110.18	KK Gemeinde Rothenbrunnen	13 471.50	15 439.00	1 967.50	
10110.19	KK Gemeinde Scharans	28 020.00	34 011.00	5 991.00	
10110.20	KK Gemeinde Sils i.D.	31 048.00	37 815.50	6 767.50	
10110.21	KK Gemeinde Splügen	15 258.50	18 544.50	3 286.00	
10110.22	KK Gemeinde Sufers	7 775.50	8 911.50	1 136.00	
10110.23	KK Gemeinde Thusis	90 614.00	112 114.50	21 500.50	
10110.24	KK Gemeinde Tschappina	7 711.00	8 909.00	1 198.00	
10110.25	KK Gemeinde Urmein	7 482.00	8 940.50	1 458.50	
10110.26	KK Gemeinde Zillis-Reischen	17 630.50	21 714.50	4 084.00	
20400.01	Passive Rechnungsabgrenzungen	18 880.00	93 112.90	74 232.90	
20830.01	RS alte AV Hinterrhein	56 356.63			56 356.63
20830.03	RS Kulturlandschaft Domleschg	80 496.00	26 201.75		54 294.25
20830.04	RS Themenweg Domleschg	6 177.50	6 177.50		
20850.01	RS Viamala Aktuell	23.00			23.00
20910.01	Anna Engeli Fonds	99 656.98	99 756.63	99.65	
20910.02	Loretan Fonds	193 252.50	193 135.70		116.80
20910.03	Bedürftige Personen	10 823.40	10 826.10	2.70	
	29 Eigenkapital	**40 309.90**	**36 041.85**		**4 268.05**
29100.01	Regionalfonds	40 309.90	36 041.85		4 268.05

Erfolgsrechnung 2017

Konto	Bezeichnung	Rechnung 2017		Budget 2017		Rechnung 2016	
		Aufwand	Ertrag	Aufwand	Ertrag	Aufwand	Ertrag
0 Allgemeine Verwaltung		**541 982.19**	**319 056.05**	**556 800.00**	**210 280.00**	**636 073.34**	**320 430.35**
Netto			*222'926.14*		*346'520.00*		*315'642.99*
L0110 Legislative		**6 263.50**	**1 000.00**	**8 400.00**		**8 098.80**	
Netto			*5'263.50*		*8'400.00*		*8'098.80*
3000.01	Tag-, Sitzungsgelder GPK	120.00		4 400.00		4 440.00	
3001.01	Spesenentsch. GPK			400.00		58.80	
3109.02	Aufwendungen PK	2 568.90					
3170.01	Reisekosten und Spesen	110.60					
3132.02	Fachberatung Revisionsstelle	3 464.00		3 600.00		3 600.00	
4260.01	Rückerstattungen Dritter		1 000.00				
L0120 Exekutive (RA)		**28 143.65**	**2 609.15**	**55 700.00**	**8 100.00**	**55 780.15**	**1 485.00**
Netto			*25'534.50*		*47'600.00*		*54'295.15*
3000.03	Löhne, Tag- + SitzungsgelderRA	25 932.35		44 700.00		46 339.00	
3001.03	Spesenentsch. Regionalaussch.					1 285.20	
3050.01	SVA Beiträge	790.70		3 600.00		3 732.20	
3052.01	BVG Beiträge			3 300.00		3 279.00	
3053.01	UVG/UVGZ Beiträge	15.30		200.00		114.00	
3055.01	KTG Beiträge			300.00		149.10	
3099.01	Übriger Personalaufwand					104.90	
3170.01	Reisekosten und Spesen	1 175.30		2 600.00		459.75	
3910.01	Interne Verr. Personalaufwand			1 000.00			
3930.01	Interne Verr. Betriebs- undVerwaltungskosten	230.00				317.00	
4910.01	Interne Verr. Personalaufwand		2 609.15		8 100.00		1 485.00

Erfolgsrechnung 2017

Konto	Bezeichnung	Rechnung 2017		Budget 2017		Rechnung 2016	
		Aufwand	Ertrag	Aufwand	Ertrag	Aufwand	Ertrag
L0210 Verwaltung (GS)		**501 095.27**	**315 446.90**	**492 700.00**	**202 180.00**	**561 760.84**	**318 945.35**
Netto			*185'648.37*		*290'520.00*		*242'815.49*
3010.01	Löhne ständ. Personal	338 769.50		298 900.00		306 003.80	
3010.02	Löhne temp. Angestellte			3 000.00			
3049.01	Bes. Sozialzulage	2 760.00		2 800.00		2 760.00	
3050.01	SVA Beiträge	24 750.05		24 400.00		24 403.75	
3052.01	BVG Beiträge	24 191.40		24 200.00		22 974.65	
3053.01	UVG/UVGZ Beiträge	860.20		900.00		861.45	
3055.01	KTG Beiträge	1 430.05		1 500.00		1 423.15	
3090.01	Aus- u. Weiterbildung	3 300.00		6 900.00			
3091.01	Personalwerbung			2 000.00		2 195.55	
3099.01	Übriger Personalaufwand	2 695.40		5 600.00		3 468.40	
3100.01	Büromat., Drucks., Kopierer	9 760.57		15 000.00		12 272.26	
3101.01	Betriebs-+Verbrauchsmaterial	226.35		500.00		424.30	
3102.02	Geschäftsbericht Region Viamala			1 000.00		500.00	
3103.01	Fachliteratur, Zeitschriften	547.10		600.00		510.00	
3110.01	Büromobiliar u. Geräte	5 780.35		9 800.00		1 604.70	
3113.01	EDV Hard- und Software	28 037.80		25 300.00		120 486.88	
3130.01	Telefon und Kommunikation	7 786.20		10 200.00		7 072.65	
3130.02	Porti	324.75		1 000.00		543.70	
3130.04	Bankspesen	324.30		700.00		206.70	
3130.05	Gebührenbelastung	50.60		500.00		156.40	
3132.01	Fachberatung			1 000.00			
3134.01	Sachversicherungsprämien	5 229.80		5 300.00		5 229.80	
3150.01	Unterhalt Büromobiliar			1 000.00			
3160.01	Büromiete	21 014.40		21 100.00		21 014.40	
3169.01	Nebenkosten	4 931.90		6 200.00		4 825.95	
3169.02	Miete Parkplätze	2 850.00		3 000.00		3 000.00	
3169.03	Personalaufwand Raumpflege	8 546.75		9 000.00		8 476.10	
3170.01	Reisekosten und Spesen	6 926.80		8 300.00		6 730.80	
3199.10	Übriger Betriebsaufwand	1.00		500.00			
3400.01	Zinsaufwand laufend			2 500.00			
3910.01	Interne Verr. Personalaufwand					4 600.00	
3930.01	Interne Verr. Betriebs- u.Verwaltungskosten					15.45	
4260.01	Rückerstattungen Dritter		12 073.75		11 400.00		28 388.40
4290.02	Eingang abgeschr. Forderungen		615.00				933.85
4390.01	Übriger Ertrag						25.05
4400.01	Zinserträge						82.25
4420.01	Dividenden Finanzvermögen		80.00				
4635.02	Taggeld UVG / KTG		1 157.85				
4820.01	Ausserordentliche Erträge		57 796.98				
4900.01	Interne Verr. Materialaufwand		2 922.00		4 200.00		4 096.00
4900.02	Interne Verr. neue EDV-Anlage						77 160.00
4910.01	Interne Verr. Personalaufwand		194 611.32		143 380.00		180 186.80
4930.01	Interne Verr. Betriebs- u.Verwaltungskosten		46 190.00		43 200.00		28 073.00
L0260 Archiv		**6 479.77**				**10 433.55**	
Netto			*6'479.77*				*10'433.55*
3160.01	Büromiete	1 350.00				1 350.00	
3910.01	Interne Verr. Personalaufwand	5 129.77				9 083.55	

Erfolgsrechnung 2017

Konto	Bezeichnung	Rechnung 2017		Budget 2017		Rechnung 2016	
		Aufwand	Ertrag	Aufwand	Ertrag	Aufwand	Ertrag
1 Berufsbeistandschaft		**1 059 824.98**	**296 454.15**	**1 151 100.00**	**175 900.00**	**1 073 720.61**	**310 252.70**
Netto			*763'370.83*		*975'200.00*		*763'467.91*
L1100 Berufsbeistandschaft		**1 032 089.18**	**268 718.35**	**1 128 300.00**	**153 100.00**	**1 028 242.81**	**264 774.90**
Netto			*763'370.83*		*975'200.00*		*763'467.91*
3010.01	Löhne ständ. Personal	730 295.10		763 500.00		674 021.20	
3010.02	Löhne temp. Angestellte	2 629.05		3 000.00			
3049.01	Bes. Sozialzulage	2 904.00		6 900.00		5 676.00	
3050.01	SVA Beiträge	56 023.75		61 800.00		52 616.60	
3052.01	BVG Beiträge	55 365.20		60 300.00		51 963.80	
3053.01	UVG/UVGZ Beiträge	1 951.10		2 200.00		1 861.90	
3055.01	KTG Beiträge	3 222.25		3 600.00		3 037.80	
3090.01	Aus- u. Weiterbildung	9 650.00		10 800.00		6 630.00	
3091.01	Personalwerbung			3 000.00		2 523.50	
3099.01	Übriger Personalaufwand	489.05		1 000.00		48.00	
3100.01	Büromat., Drucks., Kopierer	5 842.68		9 300.00		4 362.67	
3101.01	Betriebs-+Verbrauchsmaterial	227.05		200.00		129.05	
3103.01	Fachliteratur, Zeitschriften	613.00		700.00		386.50	
3110.01	Büromobiliar u. Geräte	1 259.20		5 000.00		3 770.40	
3113.01	EDV Hard- und Software	17 368.00		27 500.00		23 655.40	
3130.01	Telefon und Kommunikation	814.30		2 500.00		1 200.00	
3130.02	Porti	3 401.50		5 000.00		3 290.65	
3130.03	Mitglieder-+Verbandsbeiträge	1 870.00		1 300.00		1 260.00	
3130.05	Gebührenbelastung	1 431.55		800.00		523.60	
3130.10	Dienstleistungen Dritter	506.25				668.03	
3132.01	Fachberatung	2 154.10		5 000.00		810.00	
3150.01	Unterhalt Büromobiliar			1 000.00			
3160.01	Büromiete	32 604.60		32 700.00		32 604.60	
3169.01	Nebenkosten	8 018.15		10 000.00		7 400.10	
3169.02	Miete Parkplätze	4 100.00		3 600.00		3 600.00	
3169.03	Personalaufwand Raumpflege	11 859.05		12 400.00		11 740.25	
3170.01	Reisekosten und Spesen	13 442.60		18 500.00		11 814.31	
3180.01	WB auf Forderungen (Delk.)	3 000.00		15 200.00		6 700.00	
3181.01	Tatsächl. Forderungsverluste	75.00				600.00	
3199.10	Übriger Betriebsaufwand			100.00			
3900.01	Interne Verr. Materialaufwand	1 720.00		2 700.00		2 735.00	
3900.02	Interne Verr. Beiträge neueEDV-Anlage					48 225.00	
3910.01	Interne Verr. Personalaufwand	40 389.75		42 800.00		47 884.50	
3930.01	Interne Verr. Betriebs- u.Verwaltungskosten	18 862.90		15 900.00		16 503.95	
4210.02	Klientenbeiträge BB Viamala		170 348.75		151 800.00		193 515.00
4210.03	Klientenbeiträge BB subsidiär		53 717.95				28 172.50
4260.01	Rückerstattungen Dritter		3 755.55		1 200.00		1 526.65
4260.0	Rückerstattung Region Albula						11 278.60
4290.02	Eingang abgeschr. Forderungen		2 915.00				4 225.00
4400.01	Zinserträge				100.00		88.40
4401.01	Zinsen Forderungen		626.80				
4635.02	Taggeld UVG / KTG		37 354.30				20 753.30
4820.01	Ausserordentliche Erträge						600.00
4910.01	Interne Verr. Personalaufwand						4 600.00
4930.01	Interne Verr. Betriebs- u.Verwaltungskosten						15.45

Erfolgsrechnung 2017

Konto	Bezeichnung	Rechnung 2017		Budget 2017		Rechnung 2016	
		Aufwand	Ertrag	Aufwand	Ertrag	Aufwand	Ertrag
L1200 Pflegeeltern Lohn		**27 735.80**	**27 735.80**	**22 800.00**	**22 800.00**	**45 477.80**	**45 477.80**
Netto							
3010.01	Löhne ständ. Personal	26 154.00		20 900.00		42 464.60	
3050.01	SVA Beiträge	1 506.70		1 800.00		2 892.10	
3053.01	UVG/UVGZ Beiträge	75.10		100.00		121.10	
4240.01	Rückerst. Klienten BB		27 735.80		22 800.00		45 477.80

Erfolgsrechnung 2017

Konto	Bezeichnung	Rechnung 2017		Budget 2017		Rechnung 2016	
		Aufwand	Ertrag	Aufwand	Ertrag	Aufwand	Ertrag
2 Betreibungs- + Konkursamt		**497 168.92**	**573 850.92**	**519 600.00**	**450 000.00**	**420 175.97**	**562 798.70**
Netto		*76'682.00*			*69'600.00*	*142'622.73*	
L2100 Betreibungs-+Konkursamt		**497 168.92**	**573 850.92**	**519 600.00**	**450 000.00**	**420 175.97**	**562 798.70**
Netto		*76'682.00*			*69'600.00*	*142'622.73*	
3010.01	Löhne ständ. Personal	231 211.90		254 800.00		220 017.60	
3010.02	Löhne temp. Angestellte			3 000.00			
3050.01	SVA Beiträge	18 414.85		20 800.00		17 720.95	
3052.01	BVG Beiträge	7 428.55		13 100.00		10 106.10	
3053.01	UVG/UVGZ Beiträge	640.20		800.00		627.15	
3055.01	KTG Beiträge	1 075.10		1 200.00		1 023.05	
3090.01	Aus- u. Weiterbildung	14 595.00		15 500.00		7 695.00	
3091.01	Personalwerbung			1 000.00		2 216.50	
3099.01	Übriger Personalaufwand	345.00		500.00		421.50	
3100.01	Büromat., Drucks., Kopierer	7 746.87		8 900.00		9 720.86	
3101.01	Betriebs-+Verbrauchsmaterial	78.90				14.30	
3103.01	Fachliteratur, Zeitschriften	150.00		1 700.00		586.00	
3110.01	Büromobiliar u. Geräte			1 000.00			
3113.01	EDV Hard- und Software	6 248.70		31 200.00		12 121.60	
3113.04	EDV Ansch. neues BA-Programm	56 219.40		30 000.00			
3113.05	EDV Ansch. neues KA-Programm	25 833.60		30 000.00			
3130.01	Telefon und Kommunikation			500.00			
3130.02	Porti	2 056.90		700.00		3 641.25	
3130.03	Mitglieder-+Verbandsbeiträge	500.00		500.00		500.00	
3130.05	Gebührenbelastung	251.40		500.00		276.40	
3134.01	Sachversicherungsprämien	1 783.00		2 100.00		1 783.00	
3160.01	Büromiete	14 377.80		15 800.00		14 377.80	
3169.01	Nebenkosten	2 879.10		3 500.00		2 700.45	
3169.02	Miete Parkplätze	3 000.00		2 400.00		2 400.00	
3169.03	Personalaufwand Raumpflege	5 400.90		6 000.00		5 352.70	
3170.01	Reisekosten und Spesen	6 016.30		9 200.00		5 925.41	
3900.01	Interne Verr. Materialaufwand	997.00		1 400.00		1 331.00	
3900.02	Interne Verr. Beiträge neueEDV-Anlage					19 290.00	
3910.01	Interne Verr. Personalaufwand	79 388.90		57 000.00		73 283.45	
3930.01	Interne Verr. Betriebs- u.Verwaltungskosten	10 529.55		6 500.00		7 043.90	
4210.07	Amts- und Kanzleigebühren BA		511 969.45		400 000.00		510 580.38
4210.08	Amts- und Kanzleigebühren KA		58 439.27		50 000.00		52 078.32
4240.03	Übersetzungsdienste Personal						140.00
4260.01	Rückerstattungen Dritter		101.40				
4635.03	Taggeld EO / MSE		3 340.80				

Erfolgsrechnung 2017

Konto	Bezeichnung	Rechnung 2017		Budget 2017		Rechnung 2016	
		Aufwand	Ertrag	Aufwand	Ertrag	Aufwand	Ertrag
3 Zivilstandsamt		**254 106.71**	**129 781.80**	**293 800.00**	**115 700.00**	**255 903.16**	**105 481.84**
Netto			*124'324.91*		*178'100.00*		*150'421.32*
L3100 Zivilstandsamt		**254 106.71**	**129 781.80**	**293 800.00**	**115 700.00**	**255 903.16**	**105 481.84**
Netto			*124'324.91*		*178'100.00*		*150'421.32*
3010.01	Löhne ständ. Personal	179 690.55		205 900.00		168 209.20	
3010.02	Löhne temp. Angestellte			3 000.00			
3049.01	Bes. Sozialzulage			2 700.00			
3050.01	SVA Beiträge	13 277.35		16 900.00		13 548.05	
3052.01	BVG Beiträge	10 658.85		13 700.00		11 314.15	
3053.01	UVG/UVGZ Beiträge	451.05		600.00		479.50	
3055.01	KTG Beiträge	835.50		1 000.00		782.20	
3090.01	Aus- u. Weiterbildung	1 690.00		2 200.00		3 010.00	
3099.01	Übriger Personalaufwand	64.20		100.00			
3100.01	Büromat., Drucks., Kopierer	2 838.90		3 500.00		1 924.55	
3103.01	Fachliteratur, Zeitschriften	198.00		200.00		158.00	
3110.01	Büromobiliar u. Geräte	2 184.00		1 000.00			
3113.01	EDV Hard- und Software	424.35		4 000.00		3 016.52	
3113.02	EDV Infostarkosten	2 503.65		2 800.00		2 562.65	
3113.03	EDV Kantonskosten ZA	1 620.00		1 500.00		1 294.20	
3130.01	Telefon und Kommunikation	558.20		1 200.00		943.50	
3130.02	Porti	1 064.95		2 200.00		1 700.05	
3130.04	Bankspesen	248.30		200.00		417.86	
3130.10	Dienstleistungen Dritter	940.80		1 500.00		1 589.40	
3160.01	Büromiete	10 800.00		10 800.00		10 800.00	
3169.01	Nebenkosten	1 800.00		1 800.00		1 922.40	
3170.01	Reisekosten und Spesen	1 546.90		1 700.00		1 578.50	
3180.01	WB auf Forderungen (Delk.)	-100.00				500.00	
3181.01	Tatsächl. Forderungsverluste	130.41		500.00		2.33	
3199.10	Übriger Betriebsaufwand	2 254.90		2 800.00		1 902.20	
3900.02	Interne Verr. Beiträge neueEDV-Anlage					9 645.00	
3910.01	Interne Verr. Personalaufwand	13 655.05		8 500.00		14 419.75	
3930.01	Interne Verr. Betriebs- u.Verwaltungskosten	4 770.80		3 500.00		4 183.15	
4210.05	Gebühren Zivilstandsamt		87 945.80		76 500.00		85 855.95
4260.01	Rückerstattungen Dritter		409.50				111.14
4260.02	Rückerstattungen Gde. Cazis		22 147.45		20 000.00		19 354.45
4290.02	Eingang abgeschr. Forderungen						160.30
4401.01	Zinsen Forderungen		1.05				
4635.03	Taggeld EO / MSE		19 208.00		19 200.00		
4820.01	Ausserordentliche Erträge		70.00				

Erfolgsrechnung 2017

Konto	Bezeichnung	Rechnung 2017		Budget 2017		Rechnung 2016	
		Aufwand	Ertrag	Aufwand	Ertrag	Aufwand	Ertrag
4 Raumordnung/Regionalplanung		**34 742.00**	**6 000.00**	**78 400.00**	**19 400.00**	**89 016.35**	**30 219.65**
Netto			*28'742.00*		*59'000.00*		*58'796.70*
L4100 Richtplanung allgemein		**18 298.60**		**42 200.00**	**6 700.00**	**22 709.65**	
Netto			*18'298.60*		*35'500.00*		*22'709.65*
3090.01	Aus- u. Weiterbildung	750.00		1 500.00			
3100.01	Büromat., Drucks., Kopierer			100.00			
3130.03	Mitglieder-+Verbandsbeiträge	250.00		300.00		250.00	
3130.10	Dienstleistungen Dritter	9 669.30		35 000.00		16 678.35	
3170.01	Reisekosten und Spesen	328.60		500.00		246.00	
3910.01	Interne Verr. Personalaufwand	7 300.70		4 800.00		5 535.30	
4631.01	Beiträge Kanton				6 700.00		
L4200 RRIP Langsamverkehr		**5 104.40**		**8 100.00**	**2 400.00**	**42 831.95**	**16 000.00**
Netto			*5'104.40*		*5'700.00*		*26'831.95*
3100.01	Büromat., Drucks., Kopierer			100.00		1 343.45	
3130.10	Dienstleistungen Dritter	5 104.40		8 000.00		41 488.50	
4500.01	Entnahme zweckgeb. Rückst.						12 000.00
4631.01	Beiträge Kanton				2 400.00		4 000.00
L4300 RRIP Parc Adula		**120.00**		**4 600.00**	**1 800.00**	**12 750.25**	**4 395.15**
Netto			*120.00*		*2'800.00*		*8'355.10*
3130.10	Dienstleistungen Dritter	120.00		4 600.00		12 750.25	
4632.20	Beiträge Gemeinden				1 800.00		4 395.15
L4400 RRIP Brunst		**606.00**		**6 000.00**	**4 000.00**	**10 724.50**	**9 824.50**
Netto			*606.00*		*2'000.00*		*900.00*
3130.10	Dienstleistungen Dritter	606.00		6 000.00		10 724.50	
4631.01	Beiträge Kanton				2 500.00		8 000.00
4632.20	Beiträge Gemeinden				1 500.00		1 824.50
L4500 Richtplanung Siedlung		**10 613.00**	**6 000.00**	**17 500.00**	**4 500.00**		
Netto			*4'613.00*		*13'000.00*		
3100.01	Büromat., Drucks., Kopierer			100.00			
3130.10	Dienstleistungen Dritter	9 549.40		15 000.00			
3910.01	Interne Verr. Personalaufwand	1 063.60		2 400.00			
4631.01	Beiträge Kanton		6 000.00		4 500.00		

Erfolgsrechnung 2017

Konto	Bezeichnung	Rechnung 2017		Budget 2017		Rechnung 2016	
		Aufwand	Ertrag	Aufwand	Ertrag	Aufwand	Ertrag
5 Regionalnotariat		**33 233.35**	**44 540.30**	**22 000.00**	**35 000.00**	**31 452.35**	**44 592.80**
Netto		*11'306.95*		*13'000.00*		*13'140.45*	
L5100 Regionalnotariat		**33 233.35**	**44 540.30**	**22 000.00**	**35 000.00**	**31 452.35**	**44 592.80**
Netto		*11'306.95*		*13'000.00*		*13'140.45*	
3100.01	Büromat., Drucks., Kopierer	94.40		400.00		329.10	
3103.01	Fachliteratur, Zeitschriften	355.00		500.00		158.00	
3130.02	Porti	2 055.05		800.00		637.75	
3130.03	Mitglieder-+Verbandsbeiträge	100.00		700.00			
3130.10	Dienstleistungen Dritter	150.95		400.00		587.50	
3134.01	Sachversicherungsprämien	847.40		900.00		1 059.20	
3170.01	Reisekosten und Spesen					305.90	
3900.01	Interne Verr. Materialaufwand	20.00		100.00		30.00	
3910.01	Interne Verr. Personalaufwand	28 605.05		18 100.00		28 319.90	
3930.01	Interne Verr. Betriebs- u.Verwaltungskosten	1 005.50		100.00		25.00	
4210.10	Gebühren Regionalnotariat		44 540.30		35 000.00		44 592.80

Erfolgsrechnung 2017

Konto	Bezeichnung	Rechnung 2017		Budget 2017		Rechnung 2016	
		Aufwand	Ertrag	Aufwand	Ertrag	Aufwand	Ertrag
8 Weitere Regionsaufgaben		**328 371.00**	**172 259.95**	**403 613.00**	**229 300.00**	**187 410.90**	**82 895.45**
Netto			*156'111.05*		*174'313.00*		*104'515.45*
L8100 Regionalentwicklung		**124 048.60**	**77 529.00**	**152 980.00**	**87 000.00**		
Netto			*46'519.60*		*65'980.00*		
L8101 RE Personal/Infrastr.		124 048.60	77 529.00	152 980.00	87 000.00		
Netto			*46'519.60*		*65'980.00*		
3010.01	Löhne ständ. Personal	81 111.35		97 500.00			
3049.01	Bes. Sozialzulage			2 100.00			
3050.01	SVA Beiträge	6 532.80		7 900.00			
3052.01	BVG Beiträge	8 289.50		8 500.00			
3053.01	UVG/UVGZ Beiträge	228.00		300.00			
3055.01	KTG Beiträge	377.05		400.00			
3090.01	Aus- u. Weiterbildung	1 785.00		3 000.00			
3091.01	Personalwerbung			1 000.00			
3113.01	EDV Hard- und Software	297.00					
3130.02	Porti	23.00					
3170.01	Reisekosten und Spesen	1 371.30		4 000.00			
3900.01	Interne Verr. Materialaufwand	185.00					
3910.01	Interne Verr. Personalaufwand	13 057.35		11 080.00			
3930.01	Interne Verr. Betriebs- und Verwaltungskosten	10 791.25		17 200.00			
4631.01	Beiträge Kanton		72 404.15		87 000.00		
4910.01	Interne Verr. Personalaufwand		5 124.85				

Erfolgsrechnung 2017

Konto	Bezeichnung	Rechnung 2017		Budget 2017		Rechnung 2016	
		Aufwand	Ertrag	Aufwand	Ertrag	Aufwand	Ertrag
L8200 Tourismus		**110 792.80**	**84 969.80**	**144 633.00**	**119 000.00**	**103 122.50**	**75 922.50**
Netto			*25'823.00*		*25'633.00*		*27'200.00*
L8202 Kulturstelle Viamala		3 334.00	1.00	3 333.00		5 000.00	
Netto			*3'333.00*		*3'333.00*		*5'000.00*
3199.01	Sachaufwand Kulturstelle	3 334.00		3 333.00		5 000.00	
4260.01	Rückerstattungen Dritter		1.00				
L8203 KLD		99 945.80	84 945.80	134 000.00	119 000.00	90 922.50	75 922.50
Netto			*15'000.00*		*15'000.00*		*15'000.00*
3100.01	Büromat., Drucks., Kopierer					39.00	
3109.01	Materialaufwand KLD	671.60		2 500.00		1 883.20	
3130.04	Bankspesen	77.65		100.00		47.90	
3130.11	Dienstl. Dritter allgemein	26 572.55		51 900.00		19 705.50	
3130.12	Dienstl. Dritter TM	72 624.00		78 500.00		69 246.90	
3199.01	Sachaufwand KLD			1 000.00			
4500.01	Entnahme zweckgeb. Rückst.		54 294.25		63 100.00		4 010.15
4632.01	Beitr. Auflichtungsproj. 2017				19 000.00		
4636.02	Beiträge Trockenmauerprojekte		30 651.55		36 900.00		71 912.35
L8204 Viamala Aktuell		7 513.00	23.00	7 300.00		7 200.00	
Netto			*7'490.00*		*7'300.00*		*7'200.00*
3199.01	Sachaufwand Viam. Aktuell	7 513.00		7 300.00		7 177.00	
3510.01	Einlage in Fonds					23.00	
4500.01	Entnahme zweckgeb. Rückst.		23.00				
L8300 Verkehrsentwicklung		**88 439.05**	**3 226.40**	**85 500.00**	**1 800.00**	**79 122.10**	**440.00**
Netto			*85'212.65*		*83'700.00*		*78'682.10*
L8301 Fahrplanpräsidium		9 716.30	3 226.40	4 400.00	1 800.00	1 402.20	440.00
Netto			*6'489.90*		*2'600.00*		*962.20*
3170.01	Reisekosten und Spesen			200.00			
3910.01	Interne Verr. Personalaufwand	9 716.30		4 200.00		1 402.20	
4631.01	Beiträge Kanton		3 226.40		1 800.00		440.00
L8302 Bustaxi		48 722.75		51 100.00		47 719.90	
Netto			*48'722.75*		*51'100.00*		*47'719.90*
3199.01	Sachaufwand Bustaxi	45 239.70		50 000.00		46 574.40	
3910.01	Interne Verr. Personalaufwand	3 483.05		1 100.00		1 145.50	
L8303 Nachtbus		30 000.00		30 000.00		30 000.00	
Netto			*30'000.00*		*30'000.00*		*30'000.00*
3199.01	Sachaufwand Nachtbus	30 000.00		30 000.00		30 000.00	
L8500 Unterhaltungslotterien		**555.80**	**2 000.00**	**500.00**	**1 500.00**	**597.65**	**1 964.30**
Netto		*1'444.20*		*1'000.00*		*1'366.65*	
3910.01	Interne Verr. Personalaufwand	555.80		500.00		597.65	
4210.06	Lotteriebewilligungen		2 000.00		1 500.00		1 964.30
L8600 Planungsregion gem. KPG							
Netto							

Erfolgsrechnung 2017

Konto	Bezeichnung	Rechnung 2017		Budget 2017		Rechnung 2016	
		Aufwand	Ertrag	Aufwand	Ertrag	Aufwand	Ertrag
L8900 Fonds		**4 534.75**	**4 534.75**	**20 000.00**	**20 000.00**	**4 568.65**	**4 568.65**
Netto							
L8901 Vermächtnis Anna Engeli		99.65	99.65			86.70	86.70
Netto							
3501.01	Einlage in Fonds im FK	99.65				86.70	
4400.01	Zinserträge		99.65				86.70
L8902 Vermächtnis Loretan		164.35	164.35			96.35	96.35
Netto							
3130.04	Bankspesen	30.00				10.85	
3181.01	Tatsächl. Forderungsverluste	134.35					
3501.01	Einlage in Fonds im FK					85.50	
4400.01	Zinserträge		47.55				96.35
4501.01	Entnahme aus Fonds im FK		116.80				
L8903 Bedürftige Personen		2.70	2.70			1 456.75	1 456.75
Netto							
3130.04	Bankspesen					36.75	
3501.01	Einlage in Fonds im FK	2.70					
3637.01	Beiträge an Dritte					1 420.00	
4400.01	Zinserträge		2.70				4.20
4501.01	Entnahme aus Fonds im FK						1 452.55
L8950 Regionalfonds		4 268.05	4 268.05	20 000.00	20 000.00	2 928.85	2 928.85
Netto							
3130.04	Bankspesen	24.00					
3199.32	Sachaufwand Regionalfonds			20 000.00			
3637.01	Beiträge an Dritte	4 244.05				2 928.85	
4400.01	Zinserträge						36.10
4510.01	Entnahme aus Fonds im EK		4 268.05		20 000.00		2 892.75

Erfolgsrechnung 2017

Konto	Bezeichnung	Rechnung 2017		Budget 2017		Rechnung 2016	
		Aufwand	Ertrag	Aufwand	Ertrag	Aufwand	Ertrag
9 Gemeindebeiträge			**1 207 485.98**		**1 789 733.00**		**1 237 081.19**
Netto		*1'207'485.98*		*1'789'733.00*		*1'237'081.19*	
L9100 Andeer			**82 045.50**		**120 555.00**		**84 484.50**
Netto		*82'045.50*		*120'555.00*		*84'484.50*	
4632.01	Verwaltung		14 476.50		22 814.00		20 781.00
4632.02	Berufsbeistandschaft		49 574.50		64 205.00		50 264.50
4632.03	Betreibungs- und Konkursamt		-4 979.50		4 582.00		-9 390.00
4632.04	Zivilstandsamt		8 074.00		11 726.00		9 903.50
4632.05	Richtplanung		1 866.50		3 884.00		3 871.00
4632.06	Regionalnotariat		-805.00		-940.00		-950.00
4632.10	Kulturstelle Viamala		241.00		241.00		341.00
4632.12	Viamala Aktuell		533.00		528.00		491.00
4632.13	Fahrplanpräsidium		462.00		188.00		69.50
4632.14	Bustaxi		8 316.50		7 530.00		8 103.00
4632.15	Nachtbus		1 078.00		1 099.00		1 099.00
4632.16	Regionalentwicklung		3 311.00		4 770.00		
4632.17	Unterhaltungslotterien		-103.00		-72.00		-99.00
L9101 Avers			**19 966.00**		**30 467.00**		**20 864.00**
Netto		*19'966.00*		*30'467.00*		*20'864.00*	
4632.01	Verwaltung		4 032.50		6 287.00		5 726.50
4632.02	Berufsbeistandschaft		13 810.00		17 693.00		13 851.00
4632.03	Betreibungs- und Konkursamt		-1 387.00		1 263.00		-2 587.50
4632.04	Zivilstandsamt		2 249.50		3 231.00		2 729.00
4632.05	Richtplanung		520.00		1 070.00		1 067.00
4632.06	Regionalnotariat		-142.50		-165.00		-166.50
4632.10	Kulturstelle Viamala		42.00		42.00		63.00
4632.12	Viamala Aktuell		94.50		93.00		91.00
4632.13	Fahrplanpräsidium		82.00		33.00		12.00
4632.15	Nachtbus		96.00		96.00		96.00
4632.16	Regionalentwicklung		587.00		837.00		
4632.17	Unterhaltungslotterien		-18.00		-13.00		-17.50
L9102 Casti-Wergenstein			**12 080.50**		**18 457.00**		**12 816.50**
Netto		*12'080.50*		*18'457.00*		*12'816.50*	
4632.01	Verwaltung		2 479.50		3 860.00		3 516.00
4632.02	Berufsbeistandschaft		8 491.50		10 864.00		8 504.50
4632.03	Betreibungs- und Konkursamt		-852.50		776.00		-1 588.50
4632.04	Zivilstandsamt		1 383.50		1 984.00		1 675.50
4632.05	Richtplanung		320.00		657.00		655.00
4632.06	Regionalnotariat		-44.00		-51.00		-51.50
4632.10	Kulturstelle Viamala		13.00		13.00		19.00
4632.12	Viamala Aktuell		29.00		29.00		28.00
4632.13	Fahrplanpräsidium		25.50		10.00		4.00
4632.15	Nachtbus		59.00		60.00		60.00
4632.16	Regionalentwicklung		181.50		259.00		
4632.17	Unterhaltungslotterien		-5.50		-4.00		-5.50

Erfolgsrechnung 2017

Konto	Bezeichnung	Rechnung 2017		Budget 2017		Rechnung 2016	
		Aufwand	Ertrag	Aufwand	Ertrag	Aufwand	Ertrag
L9103 Cazis			**167 069.00**		**243 896.00**		**167 042.50**
Netto		*167'069.00*		*243'896.00*		*167'042.50*	
4632.01	Verwaltung		30 330.50		46 433.00		42 295.50
4632.02	Berufsbeistandschaft		103 862.50		130 669.00		102 303.00
4632.03	Betreibungs- und Konkursamt		-10 432.50		9 326.00		-19 111.00
4632.04	Zivilstandsamt		16 916.00		23 865.00		20 156.50
4632.05	Richtplanung		3 910.50		7 906.00		7 981.50
4632.06	Regionalnotariat		-1 810.00		-2 047.00		-2 069.50
4632.10	Kulturstelle Viamala		525.00		525.00		809.00
4632.12	Viamala Aktuell		1 199.00		1 150.00		1 165.00
4632.13	Fahrplanpräsidium		1 039.00		409.00		49.00
4632.14	Bustaxi		7 039.50		8 244.00		6 497.50
4632.15	Nachtbus		7 274.00		7 181.00		7 181.00
4632.16	Regionalentwicklung		7 446.50		10 392.00		
4632.17	Unterhaltungslotterien		-231.00		-157.00		-215.00
L9104 Domleschg			**158 176.98**		**232 791.00**		**161 245.69**
Netto		*158'176.98*		*232'791.00*		*161'245.69*	
4632.01	Verwaltung		27 956.64		43 420.00		39 555.49
4632.02	Berufsbeistandschaft		95 699.33		122 197.00		95 671.41
4632.03	Betreibungs- und Konkursamt		-9 624.50		8 721.00		-17 870.73
4632.04	Zivilstandsamt		15 575.41		22 317.00		18 845.82
4632.05	Richtplanung		3 601.50		7 393.00		7 364.20
4632.06	Regionalnotariat		-1 658.45		-1 906.00		-1 926.45
4632.10	Kulturstelle Viamala		489.00		489.00		732.00
4632.11	Kulturlandschaft Domleschg		8 281.00		8 281.00		8 255.00
4632.12	Viamala Aktuell		1 099.00		1 070.00		1 054.00
4632.13	Fahrplanpräsidium		952.40		381.00		141.20
4632.14	Bustaxi		5 859.25		7 557.00		6 280.90
4632.15	Nachtbus		3 333.00		3 343.00		3 343.00
4632.16	Regionalentwicklung		6 824.60		9 675.00		
4632.17	Unterhaltungslotterien		-211.20		-147.00		-200.15
L9105 Donat			**23 835.00**		**35 273.00**		**24 401.00**
Netto		*23'835.00*		*35'273.00*		*24'401.00*	
4632.01	Verwaltung		4 648.50		7 123.00		6 488.50
4632.02	Berufsbeistandschaft		15 919.00		20 048.00		15 695.00
4632.03	Betreibungs- und Konkursamt		-1 598.50		1 431.00		-2 932.00
4632.04	Zivilstandsamt		2 593.00		3 661.00		3 092.50
4632.05	Richtplanung		599.50		1 213.00		1 209.00
4632.06	Regionalnotariat		-181.50		-204.00		-206.50
4632.10	Kulturstelle Viamala		52.00		52.00		78.00
4632.12	Viamala Aktuell		120.50		115.00		112.00
4632.13	Fahrplanpräsidium		104.50		41.00		15.00
4632.14	Bustaxi		610.50		534.00		632.00
4632.15	Nachtbus		243.00		239.00		239.00
4632.16	Regionalentwicklung		747.50		1 036.00		
4632.17	Unterhaltungslotterien		-23.00		-16.00		-21.50

Erfolgsrechnung 2017

Konto	Bezeichnung	Rechnung 2017		Budget 2017		Rechnung 2016	
		Aufwand	Ertrag	Aufwand	Ertrag	Aufwand	Ertrag
L9106 Ferrera			**14 064.00**		**22 010.00**		**15 214.50**
Netto		*14'064.00*		*22'010.00*		*15'214.50*	
4632.01	Verwaltung		2 841.00		4 529.00		4 125.50
4632.02	Berufsbeistandschaft		9 729.50		12 748.00		9 979.50
4632.03	Betreibungs- und Konkursamt		-977.00		910.00		-1 864.50
4632.04	Zivilstandsamt		1 585.00		2 328.00		1 966.50
4632.05	Richtplanung		366.50		771.00		768.50
4632.06	Regionalnotariat		-67.00		-82.00		-83.50
4632.10	Kulturstelle Viamala		21.00		21.00		33.00
4632.12	Viamala Aktuell		44.50		46.00		48.00
4632.13	Fahrplanpräsidium		38.50		16.00		6.00
4632.14	Bustaxi		169.50		263.00		196.00
4632.15	Nachtbus		45.00		48.00		48.00
4632.16	Regionalentwicklung		276.00		418.00		
4632.17	Unterhaltungslotterien		-8.50		-6.00		-8.50
L9107 Flerden			**27 343.50**		**38 517.00**		**26 672.00**
Netto		*27'343.50*		*38'517.00*		*26'672.00*	
4632.01	Verwaltung		5 090.50		7 563.00		6 889.00
4632.02	Berufsbeistandschaft		17 432.50		21 285.00		16 662.50
4632.03	Betreibungs- und Konkursamt		-1 750.50		1 519.00		-3 113.00
4632.04	Zivilstandsamt		2 839.50		3 887.00		3 283.00
4632.05	Richtplanung		656.50		1 288.00		1 283.50
4632.06	Regionalnotariat		-209.50		-225.00		-227.00
4632.10	Kulturstelle Viamala		58.00		58.00		84.00
4632.12	Viamala Aktuell		139.00		126.00		121.00
4632.13	Fahrplanpräsidium		120.50		45.00		16.50
4632.14	Bustaxi		1 710.50		1 454.00		1 302.00
4632.15	Nachtbus		421.00		394.00		394.00
4632.16	Regionalentwicklung		862.50		1 140.00		
4632.17	Unterhaltungslotterien		-27.00		-17.00		-23.50
L9108 Fürstenau			**34 511.50**		**51 312.00**		**35 609.50**
Netto		*34'511.50*		*51'312.00*		*35'609.50*	
4632.01	Verwaltung		6 402.50		9 990.00		9 099.50
4632.02	Berufsbeistandschaft		21 926.00		28 114.00		22 009.50
4632.03	Betreibungs- und Konkursamt		-2 202.00		2 007.00		-4 111.50
4632.04	Zivilstandsamt		3 571.50		5 135.00		4 336.50
4632.05	Richtplanung		825.50		1 701.00		1 695.00
4632.06	Regionalnotariat		-293.00		-338.00		-342.00
4632.10	Kulturstelle Viamala		87.00		87.00		137.00
4632.11	Kulturlandschaft Domleschg		946.00		946.00		971.00
4632.12	Viamala Aktuell		194.00		190.00		197.00
4632.13	Fahrplanpräsidium		168.00		68.00		25.00
4632.14	Bustaxi		1 129.50		1 126.00		1 034.00
4632.15	Nachtbus		589.00		594.00		594.00
4632.16	Regionalentwicklung		1 205.00		1 718.00		
4632.17	Unterhaltungslotterien		-37.50		-26.00		-35.50

Erfolgsrechnung 2017

Konto	Bezeichnung	Rechnung 2017		Budget 2017		Rechnung 2016	
		Aufwand	Ertrag	Aufwand	Ertrag	Aufwand	Ertrag
L9109 Hinterrhein			**13 284.50**		**20 026.00**		**13 889.00**
Netto		*13'284.50*		*20'026.00*		*13'889.00*	
4632.01	Verwaltung		2 693.50		4 153.00		3 782.50
4632.02	Berufsbeistandschaft		9 225.00		11 688.00		9 149.50
4632.03	Betreibungs- und Konkursamt		-926.00		834.00		-1 709.50
4632.04	Zivilstandsamt		1 503.00		2 135.00		1 803.00
4632.05	Richtplanung		347.50		707.00		705.00
4632.06	Regionalnotariat		-57.50		-65.00		-65.50
4632.10	Kulturstelle Viamala		17.00		17.00		25.00
4632.12	Viamala Aktuell		38.00		36.00		35.00
4632.13	Fahrplanpräsidium		33.00		13.00		5.00
4632.14	Bustaxi		142.00		146.00		128.00
4632.15	Nachtbus		39.00		38.00		38.00
4632.16	Regionalentwicklung		237.50		329.00		
4632.17	Unterhaltungslotterien		-7.50		-5.00		-7.00
L9110 Lohn			**11 528.50**		**17 517.00**		**12 181.50**
Netto		*11'528.50*		*17'517.00*		*12'181.50*	
4632.01	Verwaltung		2 372.00		3 672.00		3 344.50
4632.02	Berufsbeistandschaft		8 124.50		10 334.00		8 089.50
4632.03	Betreibungs- und Konkursamt		-815.50		738.00		-1 511.50
4632.04	Zivilstandsamt		1 323.50		1 887.00		1 594.00
4632.05	Richtplanung		306.00		625.00		623.00
4632.06	Regionalnotariat		-37.50		-42.00		-42.50
4632.10	Kulturstelle Viamala		11.00		11.00		15.00
4632.12	Viamala Aktuell		24.50		24.00		22.00
4632.13	Fahrplanpräsidium		21.50		8.00		3.00
4632.15	Nachtbus		50.00		49.00		49.00
4632.16	Regionalentwicklung		153.50		214.00		
4632.17	Unterhaltungslotterien		-5.00		-3.00		-4.50
L9111 Masein			**44 540.00**		**65 742.00**		**45 542.50**
Netto		*44'540.00*		*65'742.00*		*45'542.50*	
4632.01	Verwaltung		8 183.50		12 709.00		11 576.50
4632.02	Berufsbeistandschaft		28 024.00		35 768.00		28 001.50
4632.03	Betreibungs- und Konkursamt		-2 814.50		2 553.00		-5 231.00
4632.04	Zivilstandsamt		4 564.50		6 532.00		5 517.00
4632.05	Richtplanung		1 055.00		2 164.00		2 156.50
4632.06	Regionalnotariat		-406.00		-466.00		-471.00
4632.10	Kulturstelle Viamala		119.00		119.00		179.00
4632.12	Viamala Aktuell		269.00		262.00		258.00
4632.13	Fahrplanpräsidium		233.00		93.00		34.50
4632.14	Bustaxi		2 880.00		2 862.00		2 753.50
4632.15	Nachtbus		815.00		817.00		817.00
4632.16	Regionalentwicklung		1 669.50		2 365.00		
4632.17	Unterhaltungslotterien		-52.00		-36.00		-49.00

Erfolgsrechnung 2017

Konto	Bezeichnung	Rechnung 2017		Budget 2017		Rechnung 2016	
		Aufwand	Ertrag	Aufwand	Ertrag	Aufwand	Ertrag
L9112 Mathon			**12 011.00**		**18 457.00**		**12 816.50**
Netto		*12'011.00*		*18'457.00*		*12'816.50*	
4632.01	Verwaltung		2 466.00		3 860.00		3 516.00
4632.02	Berufsbeistandschaft		8 445.50		10 864.00		8 504.50
4632.03	Betreibungs- und Konkursamt		-848.00		776.00		-1 588.50
4632.04	Zivilstandsamt		1 376.00		1 984.00		1 675.50
4632.05	Richtplanung		318.00		657.00		655.00
4632.06	Regionalnotariat		-43.50		-51.00		-51.50
4632.10	Kulturstelle Viamala		13.00		13.00		19.00
4632.12	Viamala Aktuell		28.50		29.00		28.00
4632.13	Fahrplanpräsidium		25.00		10.00		4.00
4632.15	Nachtbus		58.00		60.00		60.00
4632.16	Regionalentwicklung		178.00		259.00		
4632.17	Unterhaltungslotterien		-5.50		-4.00		-5.50
L9113 Mutten			**13 150.00**		**20 585.00**		**14 264.50**
Netto		*13'150.00*		*20'585.00*		*14'264.50*	
4632.01	Verwaltung		2 680.00		4 278.00		3 897.00
4632.02	Berufsbeistandschaft		9 179.00		12 041.00		9 426.00
4632.03	Betreibungs- und Konkursamt		-921.50		860.00		-1 761.00
4632.04	Zivilstandsamt		1 495.50		2 199.00		1 857.50
4632.05	Richtplanung		345.50		728.00		726.00
4632.06	Regionalnotariat		-57.00		-71.00		-71.50
4632.10	Kulturstelle Viamala		18.00		18.00		28.00
4632.12	Viamala Aktuell		37.50		40.00		41.00
4632.13	Fahrplanpräsidium		32.50		14.00		5.00
4632.15	Nachtbus		114.00		124.00		124.00
4632.16	Regionalentwicklung		234.00		359.00		
4632.17	Unterhaltungslotterien		-7.50		-5.00		-7.50
L9114 Nufenen			**19 020.00**		**29 511.00**		**20 364.00**
Netto		*19'020.00*		*29'511.00*		*20'364.00*	
4632.01	Verwaltung		3 791.50		6 036.00		5 498.00
4632.02	Berufsbeistandschaft		12 984.50		16 987.00		13 298.00
4632.03	Betreibungs- und Konkursamt		-1 304.00		1 213.00		-2 484.00
4632.04	Zivilstandsamt		2 115.00		3 102.00		2 620.00
4632.05	Richtplanung		489.00		1 028.00		1 024.50
4632.06	Regionalnotariat		-127.50		-153.00		-154.50
4632.10	Kulturstelle Viamala		39.00		39.00		59.00
4632.12	Viamala Aktuell		84.50		86.00		85.00
4632.13	Fahrplanpräsidium		73.00		31.00		11.50
4632.14	Bustaxi		282.50		288.00		333.50
4632.15	Nachtbus		85.00		89.00		89.00
4632.16	Regionalentwicklung		524.00		777.00		
4632.17	Unterhaltungslotterien		-16.50		-12.00		-16.00

Erfolgsrechnung 2017

Konto	Bezeichnung	Rechnung 2017		Budget 2017		Rechnung 2016	
		Aufwand	Ertrag	Aufwand	Ertrag	Aufwand	Ertrag
L9115 Rongellen			**12 838.00**		**19 361.00**		**13 440.00**
Netto		*12'838.00*		*19'361.00*		*13'440.00*	
4632.01	Verwaltung		2 600.00		4 006.00		3 649.50
4632.02	Berufsbeistandschaft		8 904.00		11 276.00		8 827.00
4632.03	Betreibungs- und Konkursamt		-894.00		805.00		-1 649.00
4632.04	Zivilstandsamt		1 450.50		2 059.00		1 739.50
4632.05	Richtplanung		335.50		682.00		680.00
4632.06	Regionalnotariat		-52.00		-58.00		-58.50
4632.10	Kulturstelle Viamala		15.00		15.00		22.00
4632.12	Viamala Aktuell		34.50		33.00		31.00
4632.13	Fahrplanpräsidium		29.50		12.00		4.50
4632.14	Bustaxi		104.50		140.00		99.00
4632.15	Nachtbus		104.00		101.00		101.00
4632.16	Regionalentwicklung		213.00		294.00		
4632.17	Unterhaltungslotterien		-6.50		-4.00		-6.00
L9116 Rothenbrunnen			**31 314.00**		**46 600.00**		**32 334.50**
Netto		*31'314.00*		*46'600.00*		*32'334.50*	
4632.01	Verwaltung		5 853.50		9 111.00		8 299.00
4632.02	Berufsbeistandschaft		20 046.00		25 641.00		20 073.50
4632.03	Betreibungs- und Konkursamt		-2 013.00		1 830.00		-3 750.00
4632.04	Zivilstandsamt		3 265.00		4 683.00		3 955.00
4632.05	Richtplanung		755.00		1 551.00		1 546.00
4632.06	Regionalnotariat		-258.00		-297.00		-300.50
4632.10	Kulturstelle Viamala		76.00		76.00		117.00
4632.11	Kulturlandschaft Domleschg		694.00		694.00		701.00
4632.12	Viamala Aktuell		171.00		167.00		168.00
4632.13	Fahrplanpräsidium		148.00		59.00		22.00
4632.14	Bustaxi		510.50		556.00		492.00
4632.15	Nachtbus		1 037.00		1 043.00		1 043.00
4632.16	Regionalentwicklung		1 062.00		1 509.00		
4632.17	Unterhaltungslotterien		-33.00		-23.00		-31.50
L9117 Scharans			**73 929.00**		**107 526.00**		**76 676.00**
Netto		*73'929.00*		*107'526.00*		*76'676.00*	
4632.01	Verwaltung		12 736.00		19 927.00		18 151.00
4632.02	Berufsbeistandschaft		43 613.50		56 080.00		43 903.50
4632.03	Betreibungs- und Konkursamt		-4 380.50		4 003.00		-8 201.50
4632.04	Zivilstandsamt		7 103.50		10 242.00		8 650.00
4632.05	Richtplanung		1 642.00		3 393.00		3 381.50
4632.06	Regionalnotariat		-694.50		-804.00		-813.00
4632.10	Kulturstelle Viamala		206.00		206.00		313.00
4632.11	Kulturlandschaft Domleschg		2 801.00		2 801.00		2 810.00
4632.12	Viamala Aktuell		460.00		452.00		451.00
4632.13	Fahrplanpräsidium		398.50		161.00		59.50
4632.14	Bustaxi		5 880.00		5 633.00		6 644.50
4632.15	Nachtbus		1 395.00		1 411.00		1 411.00
4632.16	Regionalentwicklung		2 857.00		4 083.00		
4632.17	Unterhaltungslotterien		-88.50		-62.00		-84.50

Erfolgsrechnung 2017

Konto	Bezeichnung	Rechnung 2017		Budget 2017		Rechnung 2016	
		Aufwand	Ertrag	Aufwand	Ertrag	Aufwand	Ertrag
L9118 Sils i.D.			**77 739.50**		**115 087.00**		**79 500.00**
Netto		*77'739.50*		*115'087.00*		*79'500.00*	
4632.01	Verwaltung		14 182.00		22 165.00		20 190.00
4632.02	Berufsbeistandschaft		48 565.50		62 380.00		48 835.50
4632.03	Betreibungs- und Konkursamt		-4 878.00		4 452.00		-9 123.00
4632.04	Zivilstandsamt		7 910.00		11 392.00		9 622.00
4632.05	Richtplanung		1 828.50		3 774.00		3 761.00
4632.06	Regionalnotariat		-786.00		-909.00		-919.50
4632.10	Kulturstelle Viamala		233.00		233.00		349.00
4632.11	Kulturlandschaft Domleschg		2 278.00		2 278.00		2 263.00
4632.12	Viamala Aktuell		520.50		511.00		502.00
4632.13	Fahrplanpräsidium		451.00		182.00		67.50
4632.14	Bustaxi		2 721.00		2 488.00		2 453.00
4632.15	Nachtbus		1 580.00		1 595.00		1 595.00
4632.16	Regionalentwicklung		3 234.50		4 616.00		
4632.17	Unterhaltungslotterien		-100.50		-70.00		-95.50
L9119 Splügen			**35 411.50**		**53 762.00**		**36 724.50**
Netto		*35'411.50*		*53'762.00*		*36'724.50*	
4632.01	Verwaltung		6 831.00		10 805.00		9 842.50
4632.02	Berufsbeistandschaft		23 393.00		30 410.00		23 807.00
4632.03	Betreibungs- und Konkursamt		-2 349.50		2 171.00		-4 447.50
4632.04	Zivilstandsamt		3 810.50		5 554.00		4 690.50
4632.05	Richtplanung		881.00		1 840.00		1 833.50
4632.06	Regionalnotariat		-320.00		-377.00		-381.00
4632.10	Kulturstelle Viamala		97.00		97.00		145.00
4632.12	Viamala Aktuell		212.00		212.00		209.00
4632.13	Fahrplanpräsidium		183.50		75.00		28.00
4632.14	Bustaxi		1 183.00		872.00		817.00
4632.15	Nachtbus		214.00		220.00		220.00
4632.16	Regionalentwicklung		1 317.00		1 912.00		
4632.17	Unterhaltungslotterien		-41.00		-29.00		-39.50
L9120 Sufers			**17 438.50**		**26 287.00**		**18 190.50**
Netto		*17'438.50*		*26'287.00*		*18'190.50*	
4632.01	Verwaltung		3 470.00		5 387.00		4 907.00
4632.02	Berufsbeistandschaft		11 884.50		15 161.00		11 869.00
4632.03	Betreibungs- und Konkursamt		-1 193.50		1 082.00		-2 217.50
4632.04	Zivilstandsamt		1 936.00		2 769.00		2 338.50
4632.05	Richtplanung		447.50		917.00		914.00
4632.06	Regionalnotariat		-107.00		-123.00		-124.00
4632.10	Kulturstelle Viamala		31.00		31.00		48.00
4632.12	Viamala Aktuell		71.00		69.00		70.00
4632.13	Fahrplanpräsidium		61.50		25.00		9.00
4632.14	Bustaxi		339.00		284.00		317.50
4632.15	Nachtbus		72.00		72.00		72.00
4632.16	Regionalentwicklung		440.00		622.00		
4632.17	Unterhaltungslotterien		-13.50		-9.00		-13.00

Erfolgsrechnung 2017

Konto	Bezeichnung	Rechnung 2017		Budget 2017		Rechnung 2016	
		Aufwand	Ertrag	Aufwand	Ertrag	Aufwand	Ertrag
L9121 Thusis			**229 232.50**		**339 812.00**		**232 495.00**
Netto		*229'232.50*		*339'812.00*		*232'495.00*	
4632.01	Verwaltung		42 542.00		66 059.00		60 170.00
4632.02	Berufsbeistandschaft		145 679.00		185 895.00		145 538.00
4632.03	Betreibungs- und Konkursamt		-14 633.50		13 263.00		-27 188.00
4632.04	Zivilstandsamt		23 726.00		33 949.00		28 674.50
4632.05	Richtplanung		5 485.00		11 249.00		11 208.50
4632.06	Regionalnotariat		-2 584.00		-2 969.00		-3 000.00
4632.10	Kulturstelle Viamala		762.00		762.00		1 131.00
4632.12	Viamala Aktuell		1 712.00		1 663.00		1 627.00
4632.13	Fahrplanpräsidium		1 483.00		594.00		219.50
4632.14	Bustaxi		4 374.00		4 111.00		4 021.50
4632.15	Nachtbus		10 385.00		10 405.00		10 405.00
4632.16	Regionalentwicklung		10 632.00		15 060.00		
4632.17	Unterhaltungslotterien		-330.00		-229.00		-312.00
L9122 Tschappina			**18 593.00**		**27 437.00**		**19 277.00**
Netto		*18'593.00*		*27'437.00*		*19'277.00*	
4632.01	Verwaltung		3 497.00		5 408.00		4 926.00
4632.02	Berufsbeistandschaft		11 976.00		15 220.00		11 915.00
4632.03	Betreibungs- und Konkursamt		-1 202.50		1 086.00		-2 226.00
4632.04	Zivilstandsamt		1 951.00		2 780.00		2 348.00
4632.05	Richtplanung		451.00		921.00		918.00
4632.06	Regionalnotariat		-108.50		-124.00		-125.00
4632.10	Kulturstelle Viamala		32.00		32.00		48.00
4632.12	Viamala Aktuell		72.00		69.00		70.00
4632.13	Fahrplanpräsidium		62.50		25.00		9.00
4632.14	Bustaxi		1 211.50		1 186.00		1 190.00
4632.15	Nachtbus		218.00		217.00		217.00
4632.16	Regionalentwicklung		447.00		627.00		
4632.17	Unterhaltungslotterien		-14.00		-10.00		-13.00
L9123 Urmein			**20 186.50**		**29 056.00**		**20 251.00**
Netto		*20'186.50*		*29'056.00*		*20'251.00*	
4632.01	Verwaltung		3 751.50		5 722.00		5 212.00
4632.02	Berufsbeistandschaft		12 847.00		16 103.00		12 606.50
4632.03	Betreibungs- und Konkursamt		-1 290.00		1 149.00		-2 355.00
4632.04	Zivilstandsamt		2 092.50		2 941.00		2 484.00
4632.05	Richtplanung		484.00		974.00		971.00
4632.06	Regionalnotariat		-125.00		-138.00		-140.00
4632.10	Kulturstelle Viamala		35.00		35.00		51.00
4632.12	Viamala Aktuell		82.50		78.00		73.00
4632.13	Fahrplanpräsidium		71.50		28.00		10.00
4632.14	Bustaxi		1 489.00		1 230.00		1 110.00
4632.15	Nachtbus		251.00		243.00		243.00
4632.16	Regionalentwicklung		513.50		702.00		
4632.17	Unterhaltungslotterien		-16.00		-11.00		-14.50

Erfolgsrechnung 2017

Konto	Bezeichnung	Rechnung 2017		Budget 2017		Rechnung 2016	
		Aufwand	Ertrag	Aufwand	Ertrag	Aufwand	Ertrag
L9124 Zillis-Reischen			**38 177.50**		**59 689.00**		**40 784.50**
Netto		*38'177.50*		*59'689.00*		*40'784.50*	
4632.01	Verwaltung		7 018.50		11 203.00		10 204.50
4632.02	Berufsbeistandschaft		24 035.00		31 529.00		24 683.00
4632.03	Betreibungs- und Konkursamt		-2 414.00		2 250.00		-4 611.00
4632.04	Zivilstandsamt		3 915.00		5 758.00		4 863.50
4632.05	Richtplanung		905.00		1 907.00		1 901.00
4632.06	Regionalnotariat		-332.00		-395.00		-399.50
4632.10	Kulturstelle Viamala		101.00		101.00		155.00
4632.12	Viamala Aktuell		220.00		222.00		223.00
4632.13	Fahrplanpräsidium		190.50		79.00		29.50
4632.14	Bustaxi		2 770.50		4 596.00		3 315.00
4632.15	Nachtbus		445.00		462.00		476.00
4632.16	Regionalentwicklung		1 365.50		2 007.00		
4632.17	Unterhaltungslotterien		-42.50		-30.00		-55.50
L9125 Total Gemeindebeiträge							
Netto							

Spitalstrasse 1
CH-7430 Thusis

Telefon +41 81 650 06 00
Telefax +41 81 650 06 06
thusis@gredig-partner.ch
www.gredig-partner.ch

Geschäftsleitung:
Karin Iseppi, dipl. Treuhandexpertin
Curdin Mayer, dipl. Treuhandexperte

Gredig + Partner AG
Treuhand Steuern Revision

An den
Regionalausschuss und die
Geschäftsprüfungskommission
der Region Viamala
Rathaus
Untere Gasse 1
7430 Thusis

Thusis, 13. April 2018

Revisionsbericht über die Prüfung
der Jahresrechnung 2017 der Region Viamala

In Ausübung des uns von der Region Viamala übertragenen Mandats haben wir die auf den 31. Dezember 2017 abgeschlossene Jahresrechnung geprüft.

Für die Jahresrechnung ist der Regionalausschuss verantwortlich, während unsere Aufgabe darin besteht, diese zu prüfen und zu beurteilen. Wir bestätigen, dass wir die Anforderungen hinsichtlich Befähigung und Unabhängigkeit erfüllen.

Aufgrund der Ergebnisse unserer Prüfungen bestätigen wir, dass

- die Erfolgsrechnung und die Bilanz mit der ordnungsgemäss geführten Buchhaltung übereinstimmen,
- der Bestand der bilanzierten Aktiven und Passiven lückenlos nachgewiesen ist und deren Bewertung korrekt, das heisst in Übereinstimmung mit den Vorgaben des Harmonisierten Rechnungsmodells vorgenommen wurde,
- die Aufwendungen und Erträge der Erfolgsrechnung, soweit diese überprüft wurden, belegt sind.

Nach der Verrechnung der kumulierten Gemeindebeiträge von insgesamt CHF 1'207'485.98, weist die Jahresrechnung 2017 der Region Viamala ein ausgeglichenes Ergebnis aus. Vorbehältlich allfälliger von der Geschäftsprüfungskommission gemachter Feststellungen beantragen wir dem Regionalausschuss, die vorliegende Jahresrechnung 2017 zu genehmigen.

Gredig + Partner AG

Curdin Mayer	Karin Iseppi
zugelassener Revisionsexperte	zugelassene Revisionsexpertin
Leitender Revisor	

Bericht und Antrag der Geschäftsprüfungskommission

Die Geschäftsprüfungskommission (GPK) hat gemäss Artikel 16 und 27 der Statuten der Region Viamala geprüft.

Die materielle Überprüfung der Jahresrechnung wurde durch die Gredig & Partner AG durchgeführt. Wir verweisen auf den separaten Bericht der Gredig & Partner AG.

Die GPK hat Einsicht in die Tätigkeit der Präsidentenkonferenz, des Regionalausschusses und der Geschäftsleitung sowie der Verwaltung genommen. Die Protokolle, Bücher und Belege konnten wir einsehen. Über die Beschlüsse der Organe haben wir uns orientiert. Die erforderlichen Auskünfte wurden uns von allen Betroffenen umfassend erteilt.

Nachstehende Themen wurden vertieft überprüft:

- Interne Verrechnungen
- Personalwesen (Ferien und Überzeiten)
- Spesenabrechnungen
- Aussserordentliche Erträge
- Budgetabweichungen

Aufgrund unserer Prüfung und des Berichtes der externen Revisionsstelle beantragen wir der Versammlung:

1. die vorliegende Rechnung der Region Viamala für das Jahr 2017 zu genehmigen und

2. die Präsidentenkonferenz, den Regionalausschuss sowie die Geschäftsleitung und alle übrigen Organe zu entlasten.

Wir danken den Beteiligten für die geleistete Arbeit.

Die Geschäftsprüfungskommission

Christlorenz Bundi | Sonja Gadola | Michael Marugg

Thusis, 12.04.2018

Organigramm der Region Viamala

regionviamala

31.12.2017

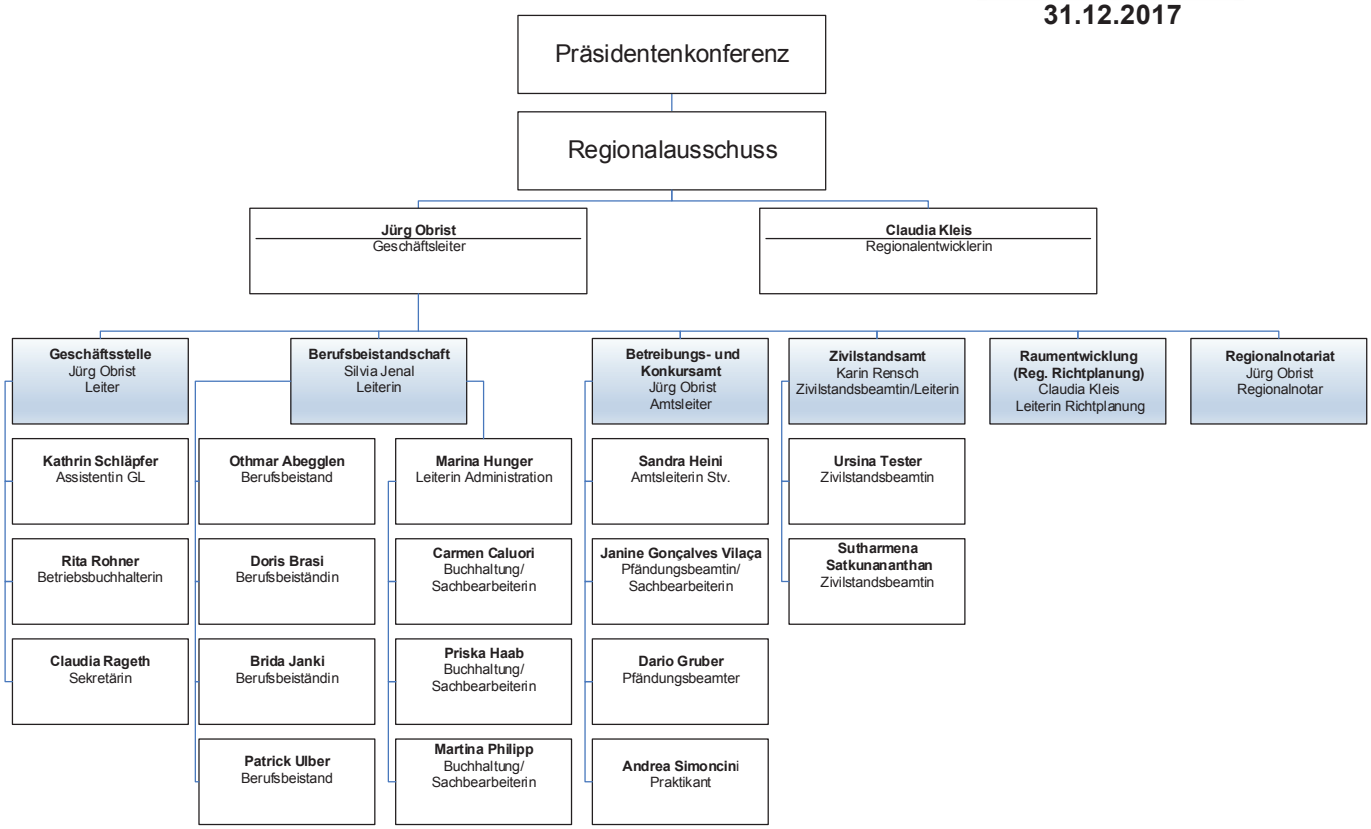

Die Mitarbeitenden der Region Viamala

GESCHÄFTSSTELLE

NAME	FUNKTION	SEIT	BIS
Jürg Obrist	Geschäftsleiter	01.01.2015	
Carmelia Maissen	Leiterin Richtplanung (im Mandant)	10.2014	31.12.2017
Claudia Kleis	Regionalentwicklerin	01.03.2017	
	Leiterin Richtplanung	01.10.2017	
Kathrin Schläpfer	Assistentin GL	01.08.2008	
	Projektleiterin KLD	01.01.2010	31.12.2017
	Fahrplanpräsidentin	10.2014	
Rita Rohner	Betriebsbuchhalterin	01.02.2013	
Claudia Rageth	Sekretärin der Geschäftsstelle	01.01.2014	

BETREIBUNGS- UND KONKURSAMT

NAME	FUNKTION	SEIT	BIS
Jürg Obrist	Amtsleiter	01.06.1995	
Sandra Heini	Stv. Amtsleiterin	01.08.2012	
Janine Gonçalves	Sachbearbeiterin/Pfändungsbeamtin	01.08.2014	
Ruth Luzi	Pfändungsbeamtin	01.01.2015	28.02.2017
Dario Gruber	Pfändungsbeamter	01.04.2017	
Davina Dick	Praktikantin	01.04.2016	31.07.2017
Andrea Simoncini	Praktikant	01.08.2017	31.07.2018

BERUFSBEISTANDSCHAFT

NAME	FUNKTION	SEIT	BIS
Silvia Jenal	Leiterin Berufsbeistandschaft Berufsbeiständin	01.02.2015 01.01.2013	
Othmar Abegglen	Berufsbeistand	01.04.2017	
Doris Brasi	Berufsbeiständin	01.10.2014	
Renato Capaul	Berufsbeistand	01.01.2013	31.03.2017
Brida Janki	Berufsbeiständin	01.08.2015	
Patrick Ulber	Berufsbeistand	01.04.2017	
Marina Hunger	Leiterin Administration	01.06.2015	
Carmen Caluori	Sachbearbeiterin	01.08.2013	
Priska Haab	Sachbearbeiterin	01.06.2014	
Martina Philipp	Sachbearbeiterin	01.08.2015	
Giuditta Poli	Sekretärin temporär	01.06.2016	30.06.2017

ZIVILSTANDSAMT

NAME	FUNKTION	SEIT
Karin Rensch	Leiterin Zivilstandsamt	23.08.2004
Ursina Tester	Zivilstandsbeamtin	01.07.2009
Sutharmena Satkunanathan	Zivilstandsbeamtin	01.08.2016

REGIONALNOTARIAT

NAME	FUNKTION	SEIT
Jürg Obrist	Regionalnotar	01.01.2016

Mitglieder Präsidentenkonferenz, Regionalausschuss, GPK und Grossrat

PRÄSIDENTENKONFERENZ

NAME	GEMEINDE	NAME	GEMEINDE
Kurt Patzen	Avers	Johann Martin Wyss	Mutten
Hans-Andrea Fontana	Andeer	Franco Papacella	Nufenen
Marco Dolf	Casti-Wergenstein	Luzi Conrad	Rongellen
Eduard Decurtins	Cazis	Christian Trinkler	Rothenbrunnen
Werner Natter	Domleschg	Jakob Tschurr	Scharans
Walter Battaglia	Donat	Mario Kunz	Sils i.D.
Albert Rauch	Ferrera	Renato Mengelt	Splügen
Daniel Bürgi	Flerden	Thomas Lechner	Sufers
Christian Morf	Fürstenau	Curdin Capaul	Thusis
Georg Trepp	Hinterrhein	Simon Gartmann	Tschappina
Peter Baumann	Lohn	Walter Grass	Urmein
Beatrix Vital	Masein	Regula Götte	Zillis-Reischen
Silvio Clopath	Mathon		

Stand 31.12.2017

REGIONALAUSSCHUSS

NAME	FUNKTION	SEIT	BIS
Werner Natter	Vorsitzender	30.05.2017	
	Stv. Vorsitzender	01.01.2016	30.05.2017
Walter Grass	Stv. Vorsitzender	30.05.2017	
	Mitglied	01.01.2016	30.05.2017
Eduard Decurtins	Mitglied	30.05.2017	
Hans-Andrea Fontana	Mitglied	01.01.2016	
Georg Trepp	Mitglied	08.06.2016	

GESCHÄFTSPRÜFUNGSKOMMISSION

NAME	FUNKTION	SEIT
Christlorenz Bundi	Präsident	01.01.2016
Sonja Gadola	Mitglied	01.01.2016
Michael Marugg	Mitglied	01.01.2016

GROSSRATSMITGLIEDER

NAME	KREIS	PARTEI
Robert Heinz	Avers	BDP
Ueli Bleiker	Domleschg	BDP
Markus Clavadetscher	Domleschg	FDP
Johannes Pfenninger	Domleschg	SP
Monika Lorez-Meuli	Rheinwald	BDP
Gian Michael	Schams	BDP
Rudolf Burkhardt	Thusis	FDP
Kenneth Danuser	Thusis	BDP
Walter Grass	Thusis	BDP
Roland Kunfermann	Thusis	CVP

GROSSRAT-STELLVERTRETENDE

NAME	KREIS	PARTEI
Bruno Loi	Avers	BDP
Werner Natter	Domleschg	FDP
Edith Gugelmann	Domleschg	BDP
Renate Rutishauser	Domleschg	SP
Walter Calonder	Rheinwald	FDP
Hans-Andrea Fontana	Schams	BDP
Roman Stäbler	Thusis	BDP
Martin Liver	Thusis	FDP
Patrik Kollegger-Lanicca	Thusis	CVP
Daniel Schläpfer	Thusis	SP

Kontaktadressen

Geschäftsstelle

Region Viamala
Rathaus
Untere Gasse 1
Postfach 180
7430 Thusis

Tel. 081 632 15 30

info@regionviamala.ch

Notariat

Notariat der Region Viamala
Jürg Obrist
Untere Gasse 1
Postfach 180
7430 Thusis

Tel. 081 632 15 30

juerg.obrist@regionviamala.ch

Zivilstandsamt

Zivilstandsamt Viamala
Oberdorf 35
7408 Cazis

Tel. 081 650 04 81
Fax 081 650 04 89

info@za-viamala.ch

Betreibungs- und Konkursamt

Betreibungs- und Konkursamt
der Region Viamala
Rathaus
Untere Gasse 1
Postfach 180
7430 Thusis

Tel. 081 650 00 60
Fax 081 650 00 69

info@baka-viamala.ch

Berufsbeistandschaft

Berufsbeistandschaft der Region Viamala

Rathaus
Untere Gasse 1
Postfach 180
7430 Thusis

Tel. 081 632 15 35

info@bb-viamala.ch

Weitere Informationen unter: www.regionviamala.ch